DETECCIÓN DE VIH

(Virus de Inmunodeficiencia Humana)

Motivos para realizártela...

Personas embarazadas o que planean hacerlo.



Ser una persona sexualmente activa, como parte de su chequeo.



Exposición potencial al virus: mediante agujas u objetos punzocortantes.

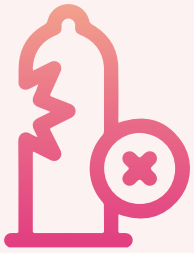



Personas que usan Profilaxis pre y post - exposición.



No usar constantemente condón.

Personas con algún factor de riesgo o presencia de alguna otra ITS como: sífilis, gonorrea o clamidia.

¿En qué consiste la detección?

Se realiza a través de una prueba rápida con resultados en 20 minutos. O bien, con toma de sangre en un laboratorio.



Importante

La prueba se realiza sólo con tu consentimiento, el resultado es confidencial y el personal de salud resolverá todas tus dudas.

El VIH puede afectar a cualquier persona, independientemente de su género, edad, orientación sexual, estado civil o prácticas sexuales.

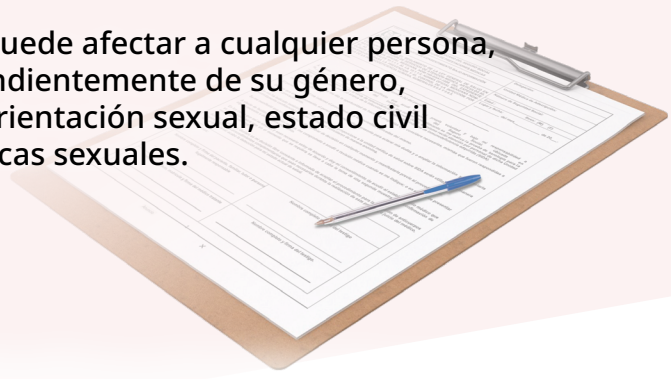

Acude a tu consultorio de medicina familiar o al módulo PrevenIMSS para recibir más información al respecto.

INSTITUTO MEXICANO DEL SEGURO SOCIAL
SEGURIDAD Y SOLIDARIDAD SOCIAL