



GOBIERNO DE
MÉXICO



Ciudad de México, 12 de noviembre de 2021
No. 511/2021

BOLETÍN DE PRENSA

PUESTOS DE TRABAJO AFILIADOS AL INSTITUTO MEXICANO DEL SEGURO SOCIAL

- Al 31 de octubre de 2021, se tienen registrados ante el Instituto Mexicano del Seguro Social (IMSS) 20,767,587 (veinte millones setecientos sesenta y siete mil quinientos ochenta y siete) puestos de trabajo; de éstos, el 86.9% (ochenta y seis punto nueve por ciento) son permanentes y el 13.1% (trece punto uno por ciento) son eventuales. Con esta cifra, el número de puestos de trabajo afiliados al IMSS ha superado el nivel observado antes del inicio de la pandemia.
- Al mes de octubre de 2021, se tiene la afiliación histórica de más de 18 millones de trabajadores permanentes. Es la primera ocasión en toda la historia en la que se tiene por cuarto mes consecutivo la creación de más de 100 mil puestos permanentes.
- En octubre se registra un aumento mensual de 172,668 (ciento setenta y dos mil seiscientos sesenta y ocho) puestos, equivalente a una tasa mensual de 0.8% (cero punto ocho por ciento). Es la primera ocasión en toda la historia en la que se tiene por segundo mes consecutivo la creación de más de 170 mil puestos.
- Con lo anterior, la creación de empleo de enero a octubre del presente año, es de 993,855 (novecientos noventa y tres mil ochocientos cincuenta y cinco) puestos. En este periodo, se incrementó en 1,043,675 (un millón cuarenta y tres mil seiscientos setenta y cinco) plazas el empleo permanente y se redujo en 49,820 (cuarenta y nueve mil ochocientos veinte) puestos el empleo eventual.
- En los últimos doce meses se registró un aumento de 864,754 (ochocientos sesenta y cuatro mil setecientos cincuenta y cuatro) puestos, equivalente a una tasa anual de 4.3% (cuatro punto tres por ciento).
- Los sectores económicos con el mayor crecimiento porcentual anual en puestos de trabajo son el de transportes y comunicaciones con 10.4% (diez punto cuatro por ciento), extractivo con 8.2% (ocho punto dos por ciento) y construcción con 6.6% (seis punto seis por ciento). Por entidad federativa, destacan Quintana Roo, Tabasco y Baja California Sur con aumentos anuales por arriba del 12.0% (doce punto cero por ciento).

SE REGISTRÓ UN SALARIO PROMEDIO DE \$432.0

- Al 31 de octubre 2021, el salario base de cotización promedio de los puestos de trabajo afiliados al IMSS alcanzó un monto de \$432.0 (cuatrocientos treinta y dos punto cero pesos).
- Este salario representa un incremento anual nominal de 7.5% (siete punto cinco por ciento), que es el segundo aumento más alto registrado para un mes de octubre de los últimos diez años y, desde enero de





**GOBIERNO DE
MÉXICO**



2019, el salario base de cotización mantiene registros anuales nominales iguales o superiores al 6.0% (seis punto cero por ciento).

EN OCTUBRE SE REGISTRA LA AFILIACIÓN DE MÁS DE UN MILLÓN DE PATRONES

- Al cierre de octubre, se tienen registrados ante el Instituto 1,051,619 (un millón cincuenta y un mil seiscientos diecinueve) patrones, que representan una tasa de variación anual de 4.9% (cuatro punto nueve por ciento). Con este registro, la variación mensual en este mes de octubre es de 5,279 (cinco mil doscientos setenta y nueve) patrones y, en lo que va del año, se han inscrito 51,205 (cincuenta y un mil doscientos cinco) nuevos patrones.

ADICIONALMENTE, EL IMSS PROPORCIONA SEGURIDAD SOCIAL A CERCA DE 8.2 MILLONES DE PERSONAS EN OTRAS MODALIDADES DE OCUPACIÓN

- Al 31 de octubre, 7,726,759 (siete millones setecientos veintiséis mil setecientos cincuenta y nueve) personas afiliadas al Seguro Facultativo cuentan con los servicios médicos del IMSS.
- Se registran 207,352 (doscientos siete mil trescientos cincuenta y dos) afiliados al Seguro de Salud para la Familia, a través del cual se brinda atención médica a personas que se incorporan voluntariamente al IMSS.
- Un total de 235,534 (doscientos treinta y cinco mil quinientos treinta y cuatro) asegurados en la Continuación Voluntaria del Régimen Obligatorio.

40,092 AFILIADOS AL PROGRAMA PILOTO PARA LA INCORPORACIÓN DE PERSONAS TRABAJADORAS DEL HOGAR

- Durante el mes de octubre, se afiliaron 40,092 (cuarenta mil noventa y dos) personas al Programa, esto significa 10 veces más que el número de puestos registrados en el esquema anterior (modalidad 34) en abril de 2019 cuando se registró el máximo histórico de dicho esquema.
- De estas 40,092 (cuarenta mil noventa y dos) personas, se espera un total de 65,700 (sesenta y cinco mil setecientos) beneficiarios potenciales.
- El salario promedio diario asociado al Programa Piloto de Personas Trabajadoras del Hogar es de \$208.3 (doscientos ocho punto tres pesos), mientras que el salario promedio diario de la modalidad 34 "Trabajadores Domésticos" es de \$141.2 (ciento cuarenta y uno punto dos pesos).





Puestos de Trabajo Afiliados al IMSS

Variación anual de puestos de trabajo

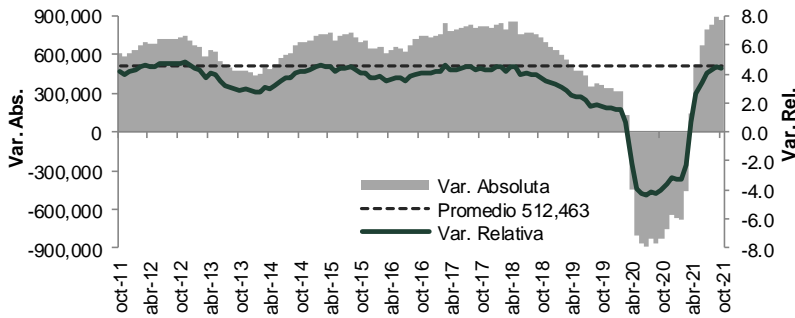

Puestos de trabajo al 31-oct-21: 20,767,587

Variación	
Con respecto al 31-oct-20	864,754 (4.3%)
Con respecto al 31-dic-20	993,855 (5.0%)
Con respecto al 30-sep-21	172,668 (0.84%)

Variación mensual de puestos de trabajo en el IMSS (octubre de cada año)

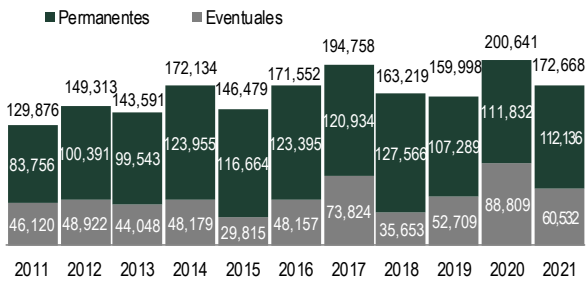

Variación en lo que va del año de puestos de trabajo en el IMSS (enero-octubre de cada año)

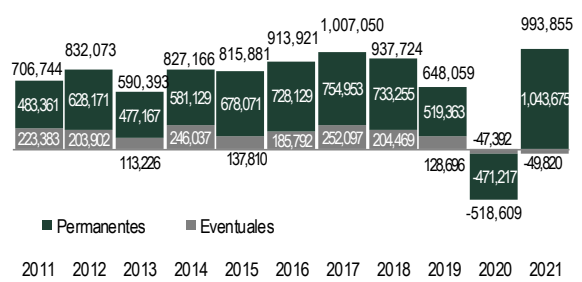

% Variación anual de puestos de trabajo por entidad federativa (oct-21 / oct-20)

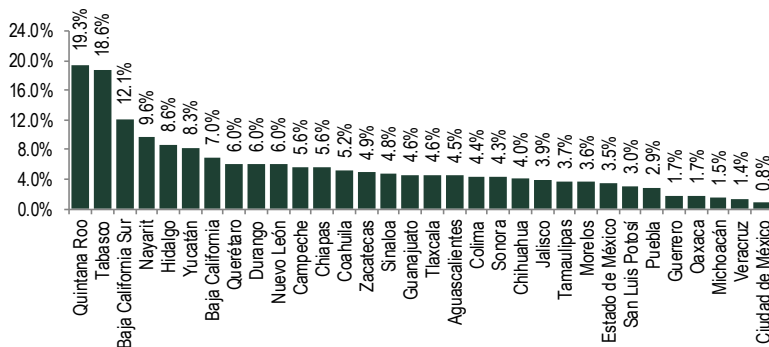

% Variación anual de puestos de trabajo por sector económico (oct-21 / oct-20)

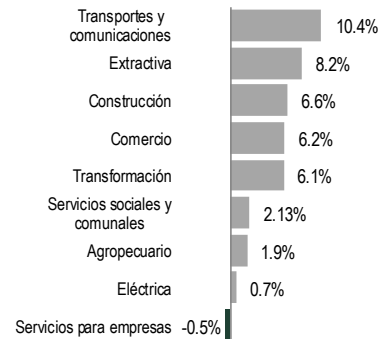



% Variación anual nominal de salario base de cotización

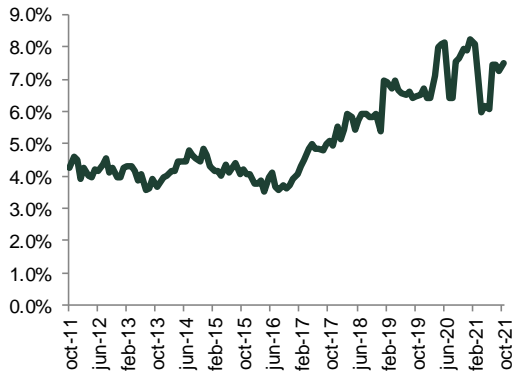

Variación anual de patrones

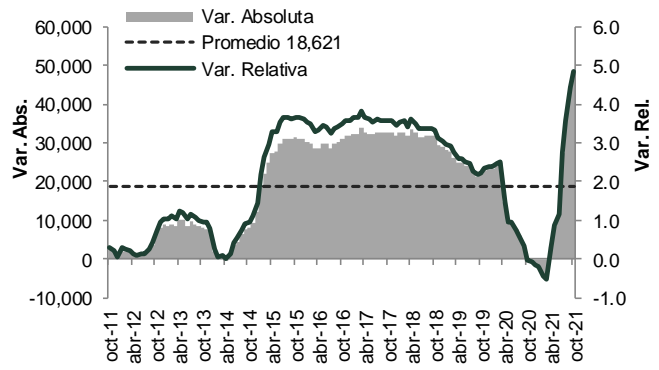

--- oOo ---

