



GOBIERNO DE  
MÉXICO



Unidad de Comunicación Social

Ciudad de México, 10 de diciembre de 2021

No. 566/2021

## BOLETÍN DE PRENSA

### PUESTOS DE TRABAJO AFILIADOS AL INSTITUTO MEXICANO DEL SEGURO SOCIAL

- Al 30 de noviembre de 2021, se tienen registrados ante el Instituto Mexicano del Seguro Social (IMSS) 20,933,050 (veinte millones novecientos treinta y tres mil cincuenta) puestos de trabajo; de éstos, el 86.8% (ochenta y seis punto ocho por ciento) son permanentes y el 13.2% (trece punto dos por ciento) son eventuales. La cifra actual de puestos de trabajo es la más alta en la historia.
- En noviembre se registra un aumento mensual de 165,463 (ciento setenta y cinco mil cuatrocientos sesenta y tres) puestos, equivalente a una tasa mensual de 0.8% (cero punto ocho por ciento). Este incremento de 165 mil puestos es el más alto para un mes de noviembre desde que se tiene registro. Es la primera ocasión en la historia con 5 meses consecutivos con creación mensual superior a 100 mil puestos.
- Con lo anterior, la creación de empleo de enero al penúltimo mes del presente año, es de 1,159,318 (un millón ciento cincuenta y nueve mil trecientos dieciocho) puestos. En este periodo, se incrementó en 1,165,030 (un millón ciento sesenta y cinco mil treinta) plazas el empleo permanente y se redujo en 5,712 (cinco mil setecientos doce) puestos el empleo eventual.
- En los últimos doce meses se registró un aumento de 881,498 (ochocientos ochenta y un mil cuatrocientos noventa y ocho) puestos, equivalente a una tasa anual de 4.4% (cuatro punto cuatro por ciento).
- Los sectores económicos con el mayor crecimiento porcentual anual en puestos de trabajo son el de transportes y comunicaciones con 11.0% (once punto cero por ciento), extractivo con 8.1% (ocho punto uno por ciento) y construcción con 6.8% (seis punto ocho por ciento). Por entidad federativa, destacan Tabasco, Quintana Roo y Baja California Sur con aumentos anuales por arriba del 11.5% (once punto cinco por ciento).

### SE REGISTRÓ UN SALARIO PROMEDIO DE \$435.7

- Al 30 de noviembre 2021, el salario base de cotización promedio de los puestos de trabajo afiliados al IMSS alcanzó un monto de \$435.7 (cuatrocientos treinta y cinco punto siete pesos).
- Este salario representa un incremento anual nominal de 7.4% (siete punto cuatro por ciento), que es el segundo aumento más alto registrado para un mes de noviembre de los últimos diez años y,





GOBIERNO DE  
**MÉXICO**



## Unidad de Comunicación Social

desde enero de 2019, el salario base de cotización mantiene registros anuales nominales iguales o superiores al 6.0% (seis punto cero por ciento).

### EN NOVIEMBRE SE REGISTRA LA AFILIACIÓN DE MÁS DE UN MILLÓN DE PATRONES

- Al cierre de noviembre, se tienen registrados ante el Instituto 1,054,879 (un millón cincuenta y cuatro mil ochocientos setenta y nueve) patrones, que representan una tasa de variación anual de 5.1% (cinco punto uno por ciento). Con este registro, la variación mensual en el onceavo mes de 2021 es de 3,260 (tres mil doscientos sesenta) inscripciones, y en lo que va del año se han incorporado 54,465 (cincuenta y cuatro mil cuatrocientos sesenta y cinco) nuevos patrones.

### ADICIONALMENTE, EL IMSS PROPORCIONA SEGURIDAD SOCIAL A CERCA DE 8.3 MILLONES DE PERSONAS EN OTRAS MODALIDADES DE OCUPACIÓN

- Al 30 de noviembre, 7,858,414 (siete millones ochocientos cincuenta y ocho mil cuatrocientos catorce) personas afiliadas al Seguro Facultativo cuentan con los servicios médicos del IMSS.
- Se registran 206,147 (doscientos seis mil ciento cuarenta y siete) afiliados al Seguro de Salud para la Familia, a través del cual se brinda atención médica a personas que se incorporan voluntariamente al IMSS.
- Un total de 238,161 (doscientos treinta y ocho mil ciento sesenta y un) asegurados en la Continuación Voluntaria del Régimen Obligatorio.

### 40,491 AFILIADOS AL PROGRAMA PILOTO PARA LA INCORPORACIÓN DE PERSONAS TRABAJADORAS DEL HOGAR

- Durante el mes de noviembre, se afiliaron 40,491 (cuarenta mil cuatrocientos noventa y un) personas al Programa, esto significa 11 veces más que el número de puestos registrados en el esquema anterior (modalidad 34) en abril de 2019 cuando se registró el máximo histórico de dicho esquema.
- De estas 40,491 (cuarenta mil cuatrocientos noventa y un) personas, se espera un total de 66,300 (sesenta y seis mil trescientos) beneficiarios potenciales.
- El salario promedio diario asociado al Programa Piloto de Personas Trabajadoras del Hogar es de \$206.8 (doscientos seis punto ocho pesos), mientras que el salario promedio diario de la modalidad 34 "Trabajadores Domésticos" es de \$139.1 (ciento treinta y nueve punto un pesos).





GOBIERNO DE  
MÉXICO



## Unidad de Comunicación Social

### Puestos de Trabajo Afiliados al IMSS

Variación anual de puestos de trabajo

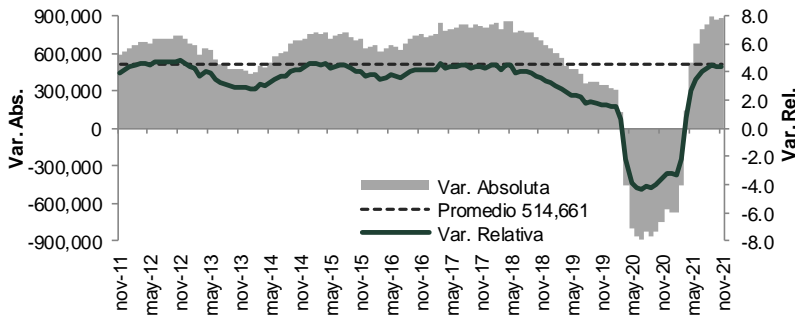

Puestos de trabajo al 30-nov-21: 20,933,050

Variación	
Con respecto al 30-nov-20	881,498 (4.4%)
Con respecto al 31-dic-20	1,159,318 (5.9%)
Con respecto al 31-oct-21	165,463 (0.80%)

Variación mensual de puestos de trabajo en el IMSS  
(noviembre de cada año)

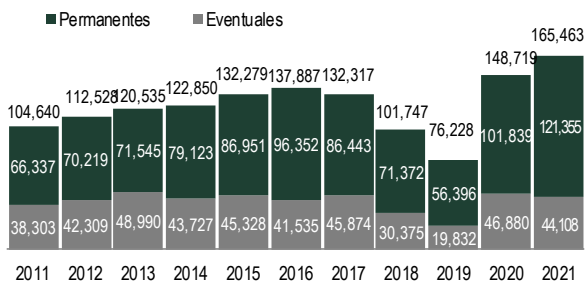

Variación en lo que va del año de puestos de trabajo en el IMSS  
(enero-noviembre de cada año)

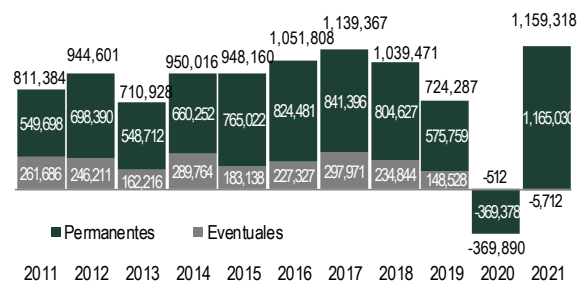

% Variación anual de puestos de trabajo  
por entidad federativa (nov-21 / nov-20)

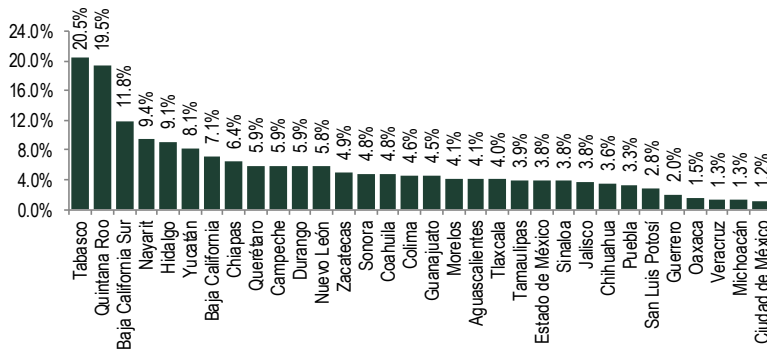

% Variación anual de puestos de trabajo  
por sector económico (nov-21 / nov-20)

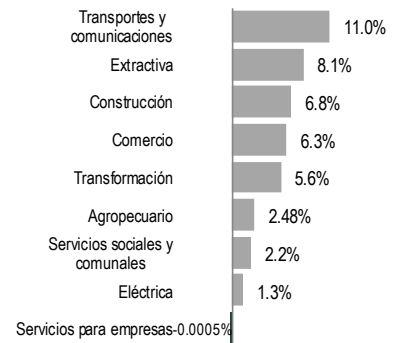



Unidad de Comunicación Social

% Variación anual nominal de salario base de cotización

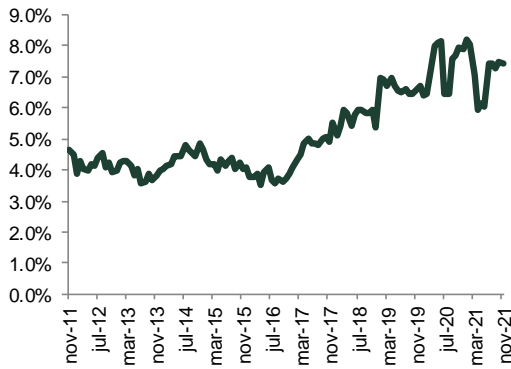

Variación anual de patrones

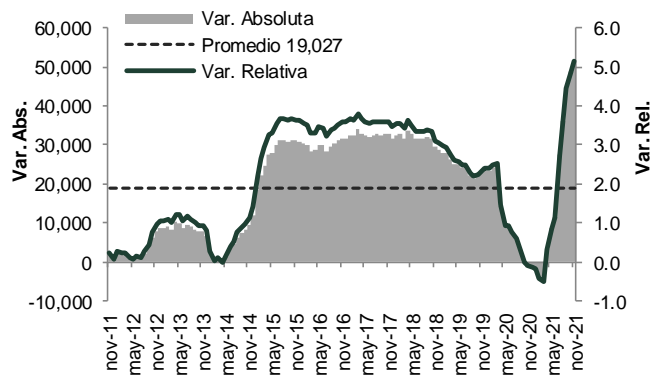

-- oOo --

