



GOBIERNO DE
MÉXICO



UNIDAD DE COMUNICACIÓN SOCIAL

Ciudad de México, miércoles 5 de julio de 2023
No. 326/2023

BOLETÍN DE PRENSA

PUESTOS DE TRABAJO AFILIADOS AL INSTITUTO MEXICANO DEL SEGURO SOCIAL

- Al 30 de junio de 2023, se tienen registrados ante el Instituto Mexicano del Seguro Social (IMSS) 21,887,307 (veintiún millones ochocientos ochenta y siete mil trescientos siete) puestos de trabajo; de éstos, el 86.4% (ochenta y seis punto cuatro por ciento) son permanentes y el 13.6% (trece punto seis por ciento) son eventuales.
- En junio se registró crecimiento mensual de 24,398 (veinticuatro mil trescientos noventa y ocho) puestos, esto es ligeramente por debajo del promedio, de los últimos 10 años de 29 mil (veintinueve mil) puestos.
- Con lo anterior, la creación de empleo durante el primer semestre de este año es de 514,411 (quinientos catorce mil cuatrocientos once) puestos, de los cuales, el 75.9% (setenta y cinco punto nueve por ciento) corresponde a empleo permanente. El aumento de 514 mil (quinientos catorce mil) puestos es el segundo más alto desde que se tenga registro.
- En los últimos doce meses se registró aumento de 818,599 (ochocientos dieciocho mil quinientos noventa y nueve) trabajadores asegurados, siendo este el segundo mayor incremento desde que se tenga registro y representa una tasa anual de 3.9% (tres punto nueve por ciento). De la creación de empleo anual, el 73.7% (setenta y tres punto siete por ciento) corresponde a empleos permanentes.
- Los sectores económicos con el mayor crecimiento porcentual anual en puestos de trabajo son el de la construcción con 9.6% (nueve punto seis por ciento), transportes y comunicaciones con 5.6% (cinco punto seis por ciento) y comercio con 4.6% (cuatro punto seis por ciento). Por entidad federativa, destacan Quintana Roo, Tabasco y Baja California Sur con aumentos anuales que superan el 8.0% (ocho punto cero por ciento).

SE REGISTRÓ UN SALARIO PROMEDIO DE \$534.1.

- Al cierre de junio 2023, el salario base de cotización promedio de los puestos de trabajo afiliados al Instituto alcanzó los \$534.1 (quinientos treinta y cuatro punto un pesos).
- Este salario representa un incremento anual nominal de 11.2% (once punto dos por ciento), el más alto registrado de los últimos veintidós años considerando solo junios y, desde enero de 2019, el





GOBIERNO DE
MÉXICO



UNIDAD DE COMUNICACIÓN SOCIAL

salario base de cotización mantiene aumentos anuales nominales iguales o superiores al 6.0% (seis punto cero por ciento).

EN JUNIO SE REGISTRA LA AFILIACIÓN DE MÁS DE UN MILLÓN DE PATRONES

- Al 30 de junio de 2023 se tienen registrados ante el Instituto 1,072,231 (un millón setenta y dos mil doscientos treinta y un) patrones, que en su comparación anual representan una tasa de 0.7% (cero punto siete por ciento). Con este registro, la variación mensual en junio es de 1,812 (mil ochocientos doce) patrones.

ADICIONALMENTE, EL IMSS PROPORCIONA SEGURIDAD SOCIAL A 8.3 MILLONES DE PERSONAS EN OTRAS MODALIDADES DE OCUPACIÓN

- Al cierre de junio, 7,892,969 (siete millones ochocientos noventa y dos mil novecientos sesenta y nueve) personas afiliadas al Seguro Facultativo cuentan con los servicios médicos del IMSS.
- Se registran 175,029 (ciento setenta y cinco mil veintinueve) afiliados al Seguro de Salud para la Familia, a través del cual se brinda atención médica a personas que se incorporan voluntariamente al IMSS.
- Un total de 272,091 (doscientos setenta y dos mil noventa y un) asegurados en el esquema de Continuación Voluntaria del Régimen Obligatorio.

60,110 PUESTOS AFILIADOS COMO PERSONAS TRABAJADORAS DEL HOGAR

- Durante el mes de junio, se registraron 60,110 (sesenta mil ciento diez) puestos asociados a personas trabajadoras del hogar, esto significa un incremento cercano a los 11 mil (once mil) puestos respecto de junio de 2022.
- De estos 60,110 (sesenta mil ciento diez) puestos, se espera un total de 98,520 (noventa y ocho mil quinientos veinte) beneficiarios potenciales.
- El salario promedio diario asociado es de \$268.7 (doscientos sesenta y ocho punto siete pesos).



2023
AÑO DE
Francisco
VILLA
EL REVOLUCIONARIO DEL PUEBLO



Puestos de Trabajo Afiliados al IMSS

Variación anual de puestos de trabajo

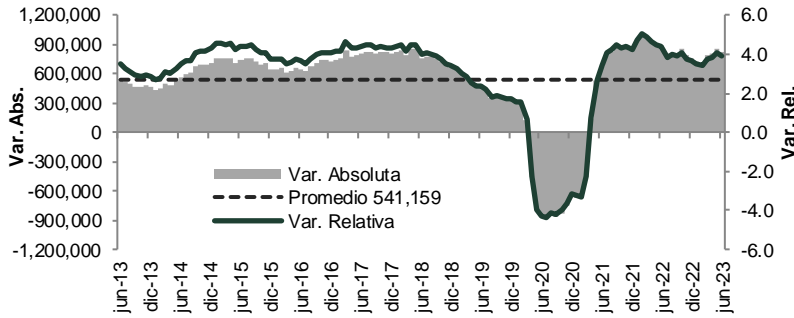

Puestos de trabajo al 30-jun-23: 21,887,307

Variación	
Con respecto al 30-jun-22	818,599 (3.9%)
Con respecto al 31-dic-22	514,411 (2.4%)
Con respecto al 31-may-23	24,398 (0.1%)

Variación mensual de puestos de trabajo en el IMSS (junio de cada año)

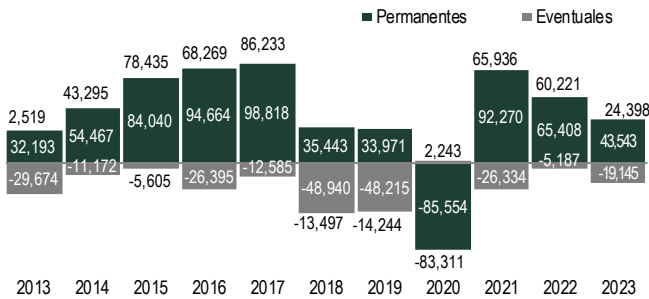

Variación en lo que va del año de puestos de trabajo en el IMSS (enero-junio de cada año)

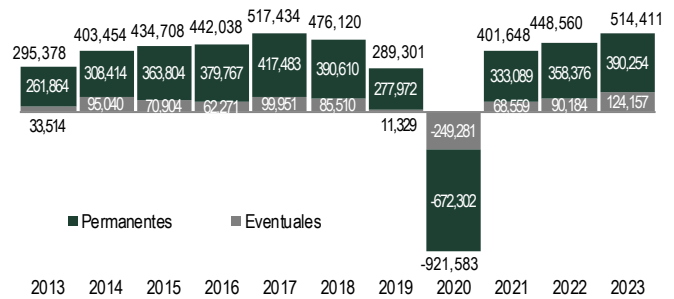

% Variación anual de puestos de trabajo por entidad federativa (jun-23 / jun-22)

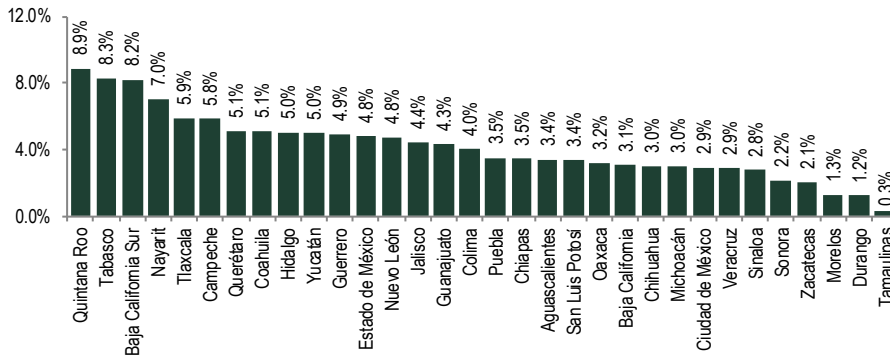

% Variación anual de puestos de trabajo por sector económico (jun-23 / jun-22)

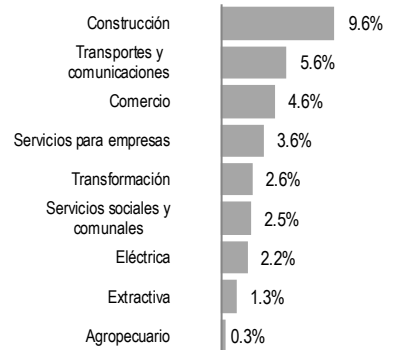



% Variación anual nominal de salario base de cotización

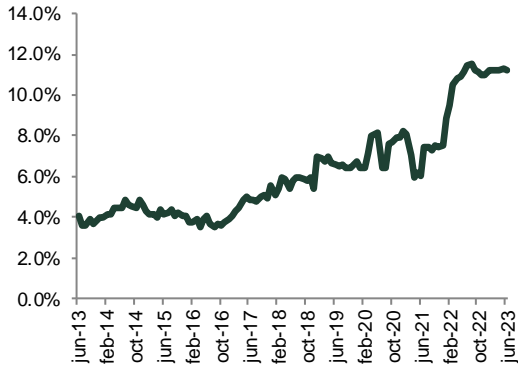

Variación anual de patrones

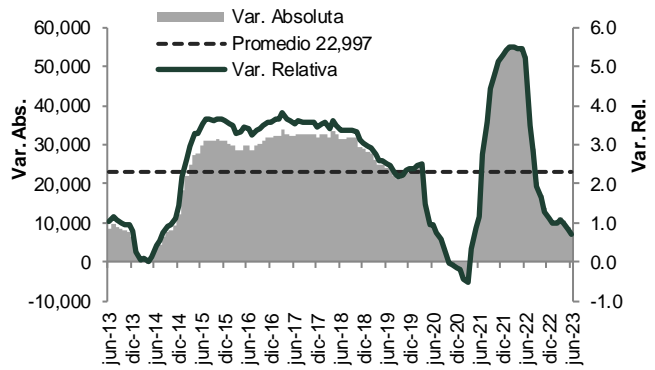

--- oOo ---