



GOBIERNO DE  
MÉXICO



UNIDAD DE COMUNICACIÓN SOCIAL

Ciudad de México, jueves 5 de octubre de 2023  
No. 499/2023

## BOLETÍN DE PRENSA

### PUESTOS DE TRABAJO AFILIADOS AL INSTITUTO MEXICANO DEL SEGURO SOCIAL

- Al 30 de septiembre de 2023 se tienen registrados ante el Instituto Mexicano del Seguro Social (IMSS) 22,129,433 (veintidós millones ciento veintinueve mil cuatrocientos treinta y tres) puestos de trabajo, con esta cifra por primera ocasión en la historia se supera la barrera de los 22 millones de puestos asegurados, de los cuáles el 86.1% (ochenta y seis punto uno por ciento) son permanentes y el 13.9% (trece punto nueve por ciento) son eventuales.
- Durante este mes de septiembre se observó crecimiento mensual de 132,558 (ciento treinta y dos mil quinientos cincuenta y ocho) puestos, lo que representa un 0.6% (cero punto seis por ciento).
- Con lo anterior, en lo que va de este año se han creado 756,537 (setecientos cincuenta y seis mil quinientos treinta y siete) empleos, el 72.1% (setenta y dos punto uno por ciento) corresponde a puestos permanentes. Dicho aumento, es 208,576 (doscientos ocho mil quinientos setenta y seis) puestos más que la variación promedio de los últimos diez años en periodos comparables (547,961 quinientos cuarenta y siete mil novecientos sesenta y uno).
- En los últimos doce meses se registró aumento de 720,075 (setecientos veinte mil setenta y cinco) trabajadores asegurados, que equivale a una tasa anual de 3.4% (tres punto cuatro por ciento). De la creación de empleo anual, el 73.8% (setenta y tres punto ocho por ciento) corresponde a empleos permanentes.
- Los sectores económicos con el mayor crecimiento porcentual anual en puestos de trabajo son el de la construcción con 9.4% (nueve punto cuatro por ciento), transportes y comunicaciones con 5.0% (cinco punto cero por ciento) y comercio con 4.1% (cuatro punto uno por ciento). Por entidad federativa, destacan Quintana Roo y Nayarit con aumentos anuales que superan el 7.0% (siete punto cero por ciento).

### SE REGISTRÓ UN SALARIO PROMEDIO DE \$532.2.

- Al cierre de septiembre 2023, el salario base de cotización promedio de los puestos de trabajo afiliados al Instituto alcanzó los \$532.2 (quinientos treinta y dos punto dos pesos).





GOBIERNO DE  
MÉXICO



UNIDAD DE COMUNICACIÓN SOCIAL

- Este salario representa un incremento anual nominal de 10.7% (diez punto siete por ciento), el segundo más alto registrado de los últimos veintidós años considerando solo septiembrés y, desde enero de 2019, el salario base de cotización mantiene aumentos anuales nominales iguales o superiores al 6.0% (seis punto cero por ciento).

### EN SEPTIEMBRE SE REGISTRA LA AFILIACIÓN DE MÁS DE UN MILLÓN DE PATRONES

- Al 30 de septiembre de 2023 se tienen registrados ante el Instituto 1,075,067 (un millón setenta y cinco mil sesenta y siete) patrones, que en su comparación anual representan una tasa de 0.8% (cero punto ocho por ciento). Con este número, la variación mensual en septiembre es de 1,331 (mil trescientos treinta y un) registros patronales.

### ADICIONALMENTE, EL IMSS PROPORCIONA SEGURIDAD SOCIAL A 8.5 MILLONES DE PERSONAS EN OTRAS MODALIDADES DE OCUPACIÓN

- Al cierre de septiembre, 8,095,345 (ocho millones noventa y cinco mil trescientos cuarenta y cinco) personas afiliadas al Seguro Facultativo cuentan con los servicios médicos del IMSS.
- Se registran 170,140 (ciento setenta mil ciento cuarenta) afiliados al Seguro de Salud para la Familia, a través del cual se brinda atención médica a personas que se incorporan voluntariamente al IMSS.
- Un total de 254,592 (doscientos cincuenta y cuatro mil quinientos noventa y dos) asegurados en el esquema de Continuación Voluntaria del Régimen Obligatorio.

### 61,616 PUESTOS AFILIADOS COMO PERSONAS TRABAJADORAS DEL HOGAR

- Durante el mes de septiembre, se registraron 61,616 (sesenta y un mil seiscientos dieciséis) puestos asociados a personas trabajadoras del hogar, esto significa un incremento cercano a los 10 mil (diez mil) puestos respecto de septiembre de 2022.
- De estos 61,616 (sesenta y un mil seiscientos dieciséis) puestos, se espera un total de 100,989 (cien mil novecientos ochenta y nueve) beneficiarios potenciales.
- El salario promedio diario asociado es de \$286.1 (doscientos ochenta y seis punto un pesos).



2023  
AÑO DE  
Francisco  
VILLA  
EL REVOLUCIONARIO DEL PUEBLO



### Puestos de Trabajo Afiliados al IMSS

Variación anual de puestos de trabajo

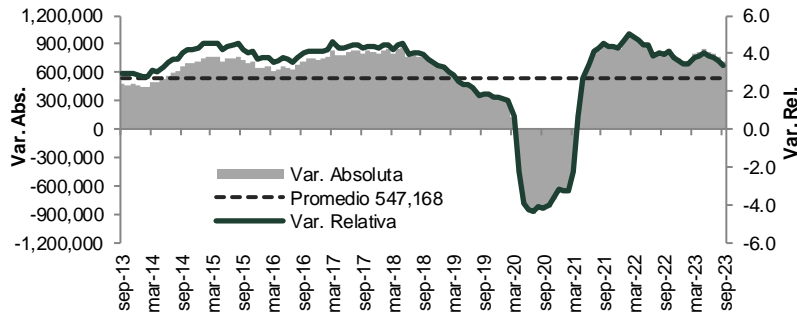

Puestos de trabajo al 30-sep-23: 22,129,433

Variación	
Con respecto al 30-sep-22	720,075 (3.4%)
Con respecto al 31-dic-22	756,537 (3.5%)
Con respecto al 31-ago-23	132,558 (0.6%)

Variación mensual de puestos de trabajo en el IMSS (septiembre de cada año)

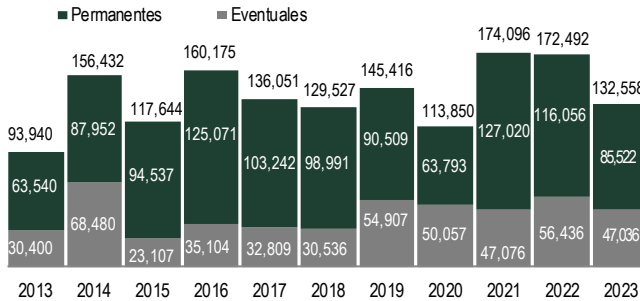

Variación en lo que va del año de puestos de trabajo en el IMSS (enero-septiembre de cada año)

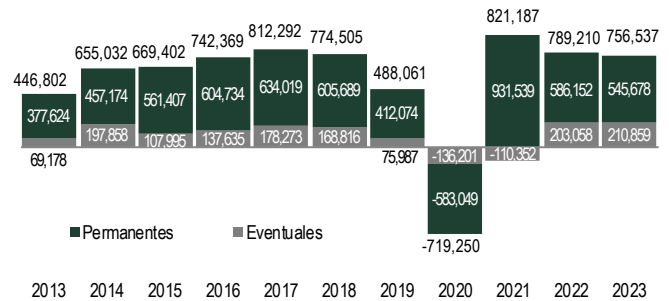

% Variación anual de puestos de trabajo por entidad federativa (sep-23 / sep-22)

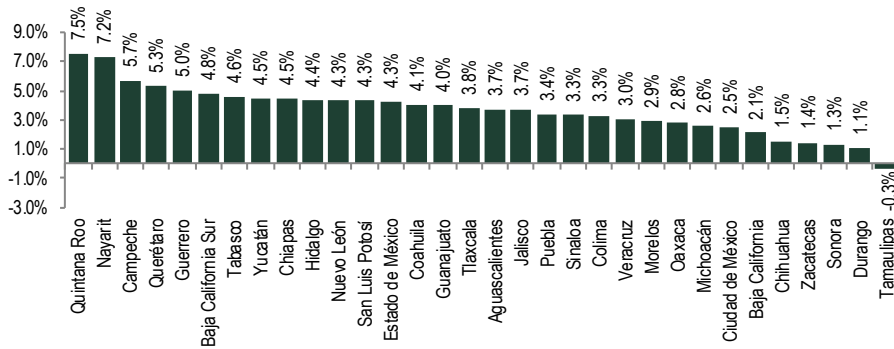

% Variación anual de puestos de trabajo por sector económico (sep-23 / sep-22)





% Variación anual nominal de salario base de cotización

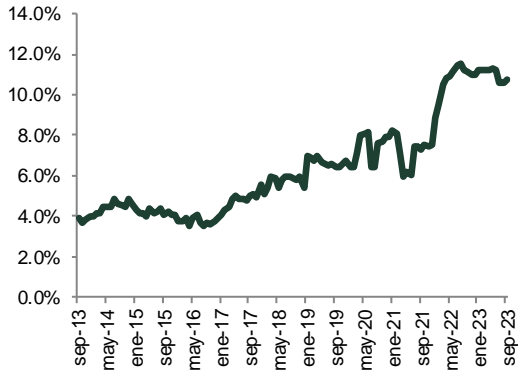

Variación anual de patrones

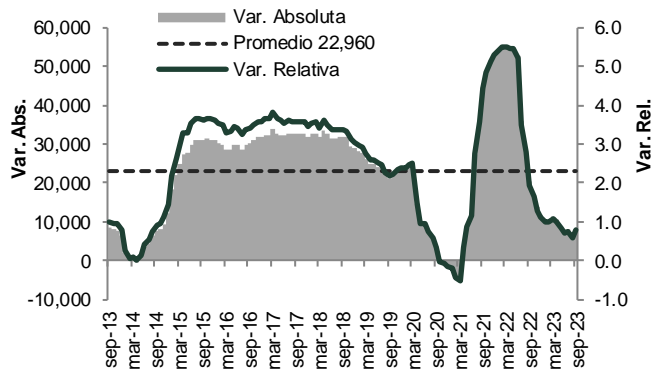

--- oOo ---