



Ciudad de México, viernes 5 de abril de 2024  
No. 162/2024

## BOLETÍN DE PRENSA

### PUESTOS DE TRABAJO AFILIADOS AL INSTITUTO MEXICANO DEL SEGURO SOCIAL

- Al 31 de marzo de 2024 se tienen registrados ante el Instituto Mexicano del Seguro Social (IMSS) 22,289,345 (veintidós millones doscientos ochenta y nueve mil trescientos cuarenta y cinco) puestos de trabajo, de los cuáles, el 86.1% (ochenta y seis punto uno por ciento) son permanentes y el 13.9% (trece punto nueve por ciento) son eventuales.
- En marzo se registró variación mensual negativa de 465 (cuatrocientos sesenta y cinco) puestos, asociado al efecto estacional de la Semana Santa.
- Con lo anterior, la creación de empleo en lo que va del año es de 264,959 (doscientos sesenta y cuatro mil novecientos cincuenta y nueve) puestos, de los cuales, el 64.3% (sesenta y cuatro punto tres) corresponde a empleos permanentes. Esta creación es la tercera mejor para un año con marzo con Semana Santa desde que se tenga registro.
- En los últimos doce meses los puestos de trabajo crecieron 493,065 (cuatrocientos noventa y tres mil sesenta y cinco) puestos, influenciado también por el efecto de Semana Santa, equivale a una tasa anual de 2.3% (dos punto tres por ciento), este incremento es 87,634 (ochenta y siete mil seiscientos treinta y cuatro) puestos superior al promedio de las variaciones anuales de los marzos en que se presentó la Semana Santa. El 82.2% (ochenta y dos punto dos por ciento) del empleo generado en los últimos doce meses corresponde a puestos permanentes.
- Los sectores económicos con el mayor crecimiento porcentual anual en trabajo asegurado son el de la transporte y comunicaciones con 6.3% (seis punto tres por ciento), construcción con 4.5% (cuatro punto cinco por ciento) y comercio con 3.3% (tres punto tres por ciento). Por entidad federativa, destacan Quintana Roo, Hidalgo y Chiapas con aumentos anuales que superan el 5.0% (cinco punto cero por ciento).

### SE REGISTRÓ UN SALARIO PROMEDIO DE \$577.2

- Al cierre de marzo 2024, el salario base de cotización promedio de los puestos de trabajo afiliados al Instituto alcanzó los \$577.2 (quinientos setenta y siete punto dos pesos).





- Este salario representa un incremento anual nominal de 9.9% (nueve punto nueve por ciento), el tercero más alto registrado de los últimos veintidós años considerando solo marzos y, desde enero de 2019, el salario base de cotización mantiene aumentos anuales nominales iguales o superiores al 6.0% (seis punto cero por ciento).

### EN MARZO SE REGISTRA LA AFILIACIÓN DE MÁS DE UN MILLÓN DE PATRONES

- Al 31 de marzo de 2024 se tienen registrados ante el Instituto 1,072,916 (un millón setenta y dos mil novecientos dieciséis) patrones que, en su comparación anual, representan una tasa de 0.4% (cero punto cuatro por ciento).

### ADICIONALMENTE, EL IMSS PROPORCIONA SEGURIDAD SOCIAL A 8.8 MILLONES DE PERSONAS EN OTRAS MODALIDADES DE OCUPACIÓN

- Al cierre de marzo, 8,382,343 (ocho millones trescientos ochenta y dos mil trescientos cuarenta y tres) personas afiliadas al Seguro Facultativo cuentan con los servicios médicos del IMSS.
- Se registran 162,096 (ciento sesenta y dos mil noventa y seis) afiliados al Seguro de Salud para la Familia, a través del cual se brinda atención médica a personas que se incorporan voluntariamente al IMSS.
- Un total de 248,433 (doscientos cuarenta y ocho mil cuatrocientos treinta y tres) asegurados en el esquema de Continuación Voluntaria del Régimen Obligatorio.

### 61,202 PUESTOS AFILIADOS COMO PERSONAS TRABAJADORAS DEL HOGAR

- Durante el mes de marzo se registraron 61,202 (sesenta y un mil doscientos dos) puestos asociados a personas trabajadoras del hogar, esto significa un incremento de más de 5 mil (cinco mil) puestos respecto de marzo de 2023.
- De estos 61,202 (sesenta y un mil doscientos dos) puestos, se espera un total de 100,310 (cien mil trescientos diez) beneficiarios potenciales.
- El salario promedio diario asociado es de \$318.2 (trescientos dieciocho punto dos pesos).





Puestos de Trabajo Afiliados al IMSS

Variación anual de puestos de trabajo

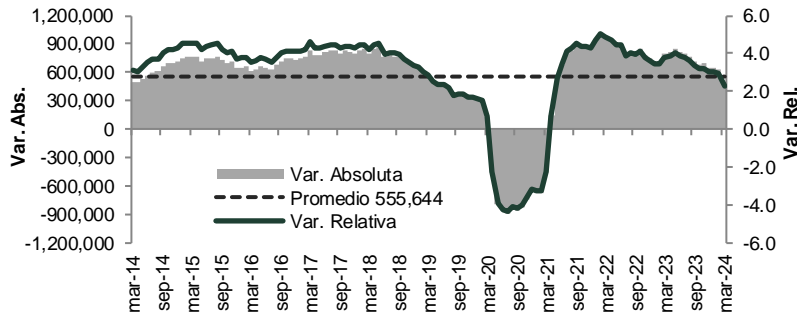

Puestos de trabajo al 31-mar-24: 22,289,345

Variación	
Con respecto al 31-mar-23	493,065 (2.3%)
Con respecto al 31-dic-23	264,959 (1.2%)
Con respecto al 28-feb-24	-465 (-0.002%)

Variación mensual de puestos de trabajo en el IMSS (marzo de cada año)

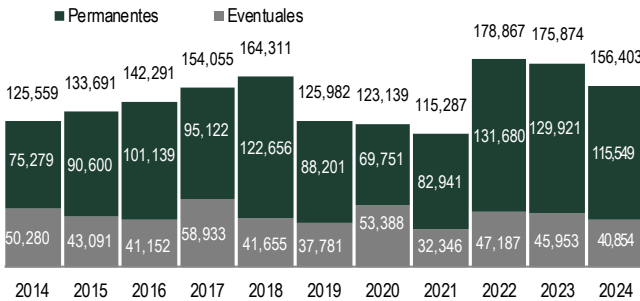

Variación en lo que va del año de puestos de trabajo en el IMSS (marzo-de cada año)

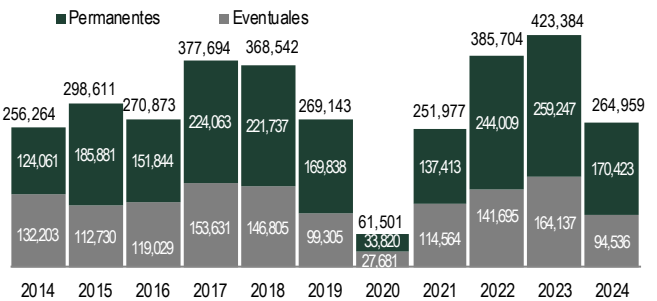

% Variación anual de puestos de trabajo por entidad federativa (mar-24 / mar-23)

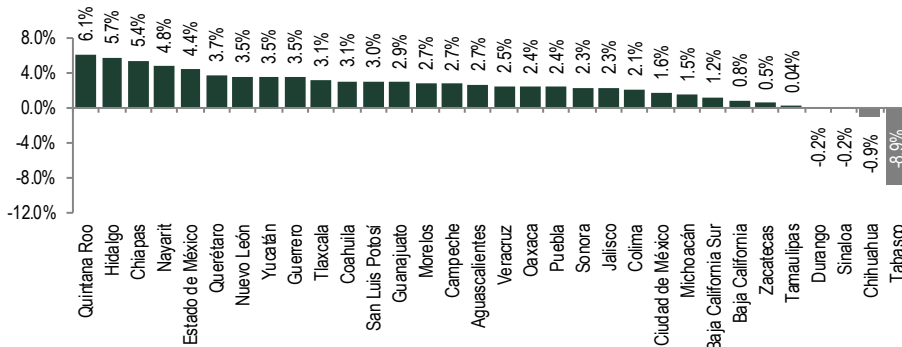

% Variación anual de puestos de trabajo por sector económico (mar-24 / mar-23)

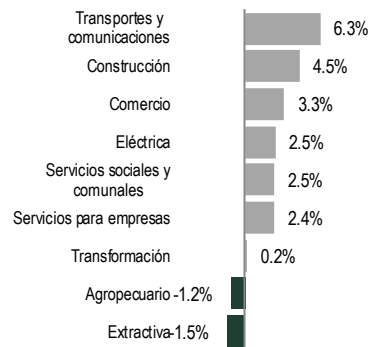



% Variación anual nominal de salario base de cotización

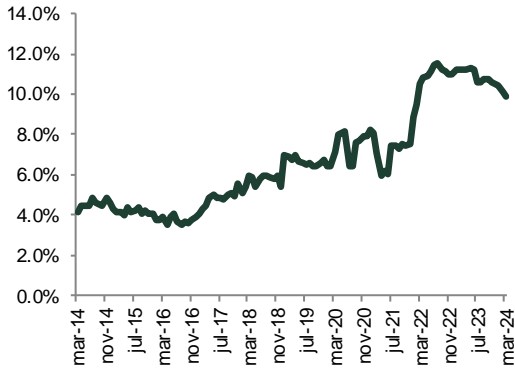

Variación anual de patrones

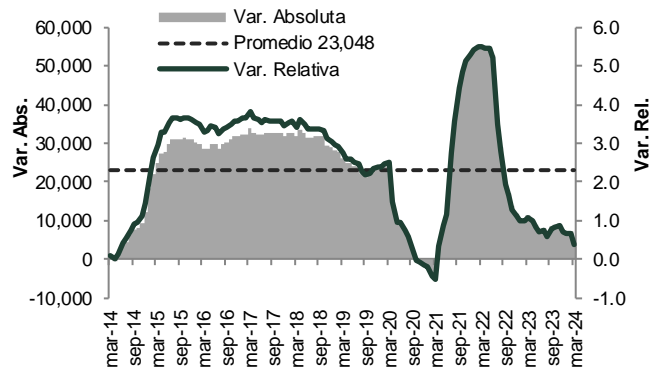

--- oOo ---

