



México, D.F., a 11 de diciembre de 2014.

No. 082/2014.

## **Puestos de trabajo afiliados al Instituto Mexicano del Seguro Social (IMSS) al mes de noviembre de 2014<sup>§</sup>**

- Al 30 de noviembre de 2014 el comportamiento favorable en la afiliación al IMSS continúa, alcanzando el registro de 17,475,077 puestos de trabajo:
  - El 85.3% pertenece a plazas permanentes y el 14.7% a plazas eventuales. En los últimos cuatro años estos porcentajes se han mantenido relativamente constantes.
- Durante noviembre de 2014 se observa un incremento de 122,850 plazas:
  - Este aumento es 2,315 puestos superior a la variación observada durante noviembre del año pasado (120,535), y 28,461 plazas mayor a la variación promedio reportada durante los noviembreres de los 10 años previos (94,390).
  - Este incremento en noviembre de este año es el segundo mayor crecimiento mensual registrado durante los últimos 10 años en mismo periodo.
- El empleo permanente creció en 79,123 puestos durante noviembre de 2014:
  - Este aumento es 7,578 puestos superior a lo observado en noviembre del año pasado (71,545), y 13,046 plazas mayor a la variación promedio reportada durante los noviembreres de los 10 años previos (66,077).
  - Este incremento en noviembre de este año es el tercero más grande reportado en los últimos 10 años durante el mismo periodo.
- En lo que va del año se registra un aumento de 950,016 puestos de trabajo:
  - Este crecimiento es 239,088 empleos mayor que la variación reportada en el mismo periodo del año anterior (710,928), y 267,355 plazas superior que la variación promedio reportada en mismo lapso de los 10 años previos (682,661).
  - Este incremento durante enero-noviembre de este año es el segundo mayor crecimiento reportado desde que se tenga registro en mismo periodo.
- Finalmente, el crecimiento en los últimos 12 meses fue de 702,106 puestos de trabajo. La tasa de crecimiento se mantiene en 4.2%.

*§ Series mensuales de empleo asegurado por diferentes dimensiones de interés tales como actividad económica, delegación de adscripción al IMSS, tamaño de patrón, entre otras, se encuentran disponibles en la página de internet del Instituto, sección de Estadísticas en <http://www.imss.gob.mx/conoce-al-imss/informes-estadisticas>, y en consulta dinámica (cubos)*



## Empleo asegurado en el IMSS

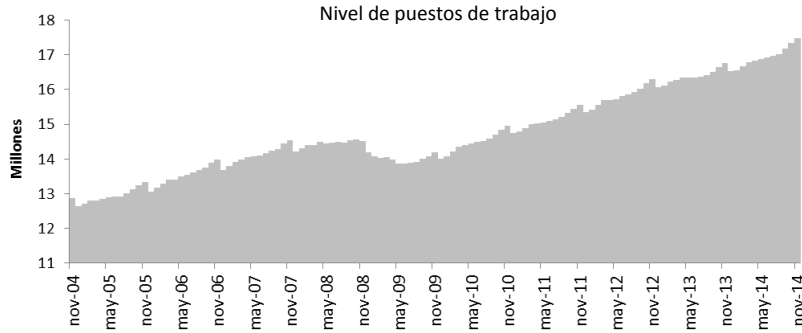

Puestos de trabajo al 30-nov-14: 17,475,077

Variación	
Con respecto al 30-nov-13	702,106 (4.2%)
Con respecto al 31-dic-13	950,016 (5.7%)
Con respecto al 31-oct-14	122,850 (0.7%)

## Variación anual de puestos de trabajo

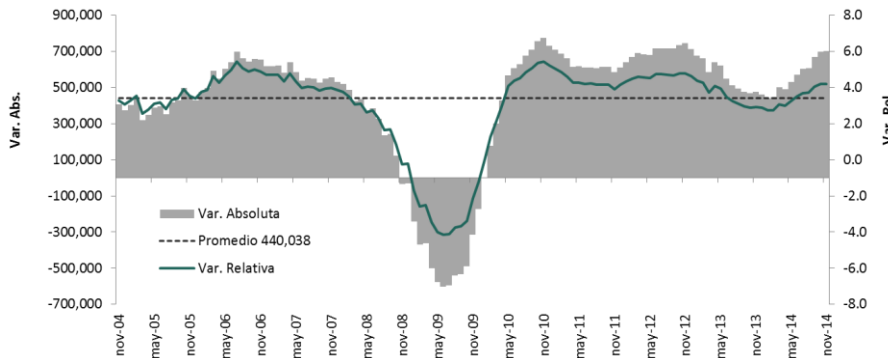

## Variación de puestos de trabajo en el IMSS entre el 31 de octubre y el cierre de noviembre de cada año

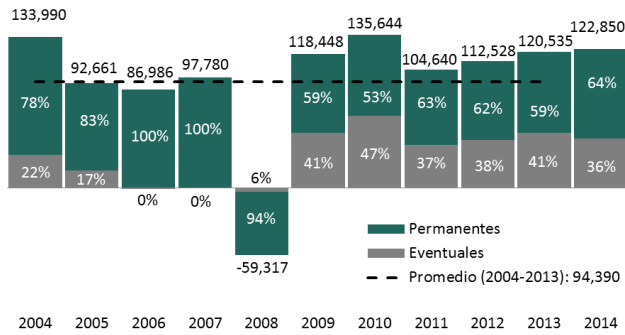

## Variación de puestos de trabajo en el IMSS entre el 31 de diciembre y el cierre de noviembre de cada año

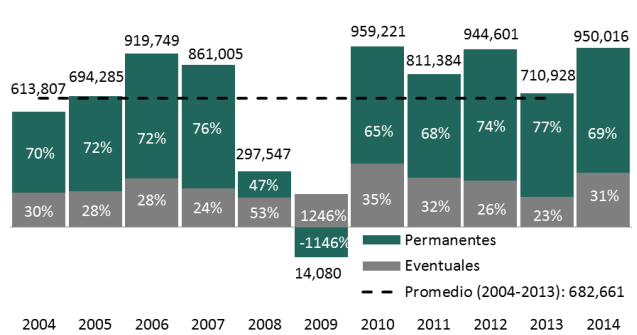

## % Variación anual de puestos de trabajo por entidad federativa (nov-14 / nov-13)

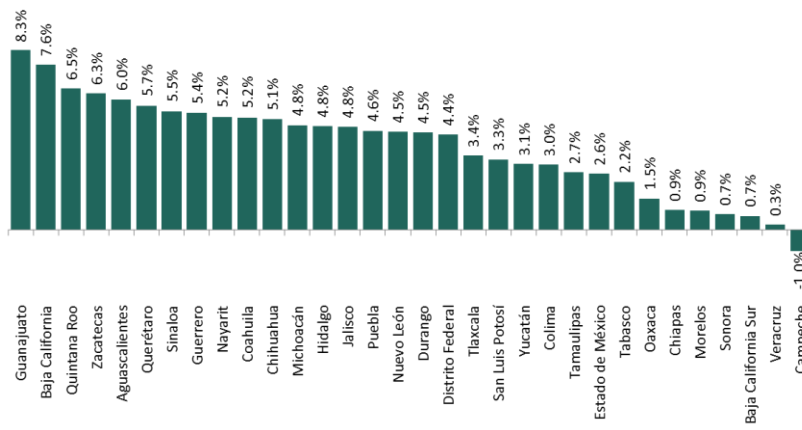

## % Variación anual de puestos de trabajo por sector económico (nov-14 / nov-13)

