



México, D.F., a 11 de septiembre de 2014.

No. 053/2014.

Puestos de trabajo afiliados al Instituto Mexicano del Seguro Social (IMSS) al mes de agosto de 2014[§]

- Al 31 de agosto de 2014, por primera vez en la historia del IMSS, se superan los 17 millones de puestos de trabajo:
 - El 85.9% corresponde a plazas permanentes y el 14.1% a plazas eventuales. En los cuatro últimos años estos porcentajes se han mantenido relativamente constantes.
- Durante agosto de 2014 se reporta un incremento de 57,689 puestos de trabajo:
 - Esta creación de empleo es favorable, 5,516 puestos superior al aumento de 52,173 plazas observadas durante agosto del año pasado, y ligeramente mayor a la variación promedio reportada durante los agostos de los 10 años previos.
- En lo que va del año se registra un aumento de 498,600 puestos de trabajo:
 - Este crecimiento es 145,738 puestos mayor que la variación reportada en el mismo periodo del año anterior, y 113,566 empleos superior que la variación promedio reportada en mismo lapso de los 10 años previos.
- Finalmente, el crecimiento en los últimos 12 meses fue de 608,756 puestos de trabajo. La tasa de crecimiento anual se mantiene constante en 3.7%.

§ Series mensuales de empleo asegurado por diferentes dimensiones de interés tales como actividad económica, delegación de adscripción al IMSS, tamaño de patrón, entre otras, se encuentran disponibles en la página de internet del Instituto, sección de Estadísticas en <http://www.imss.gob.mx/estadisticas/financieras/Pages/default.aspx>.



Empleo asegurado en el IMSS

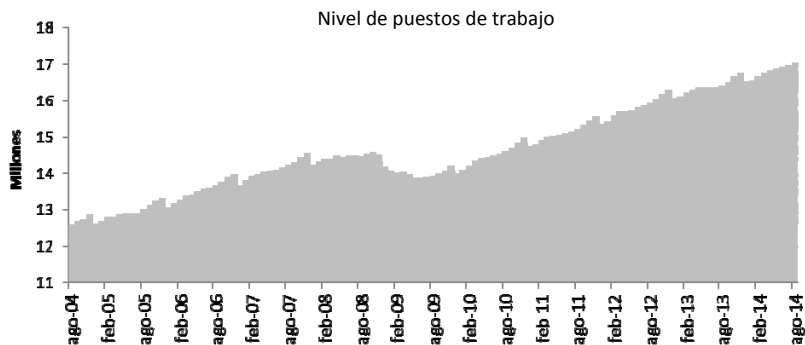

Puestos de trabajo al 31-ago-14: 17,023,661

Variación	
Con respecto al 31-ago-13	608,756 (3.7%)
Con respecto al 31-dic-13	498,600 (3.0%)
Con respecto al 31-jul-14	57,689 (0.3%)

Variación anual de puestos de trabajo

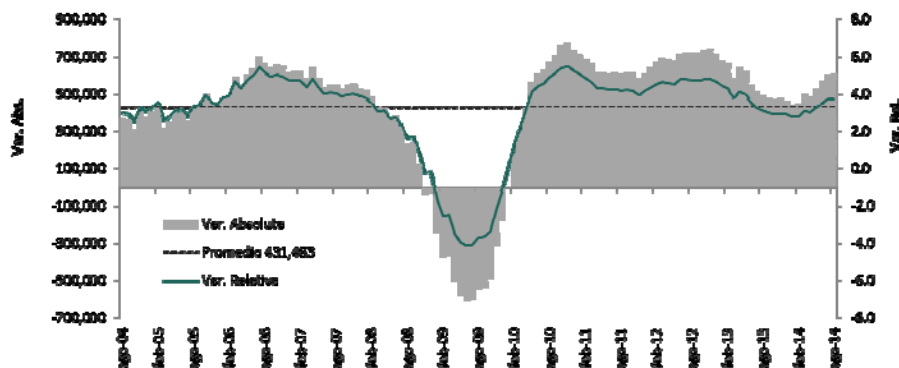

Variación de puestos de trabajo en el IMSS entre el cierre de agosto y el 31 de julio de cada año

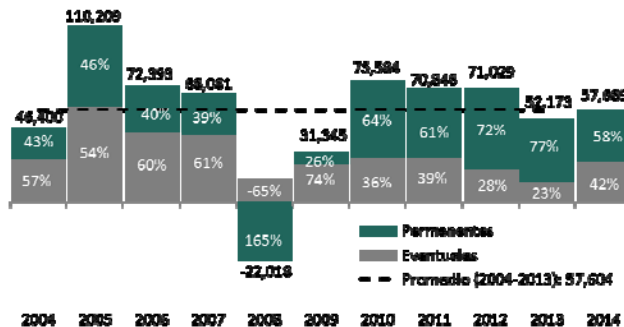

Variación de puestos de trabajo en el IMSS entre el cierre de agosto y el 31 de diciembre de cada año

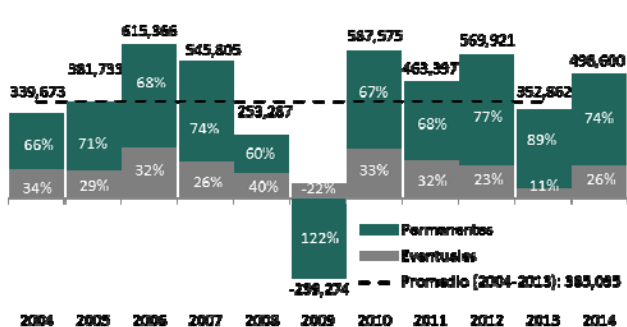

% Variación anual de puestos de trabajo por entidad federativa (ago-14 / ago-13)

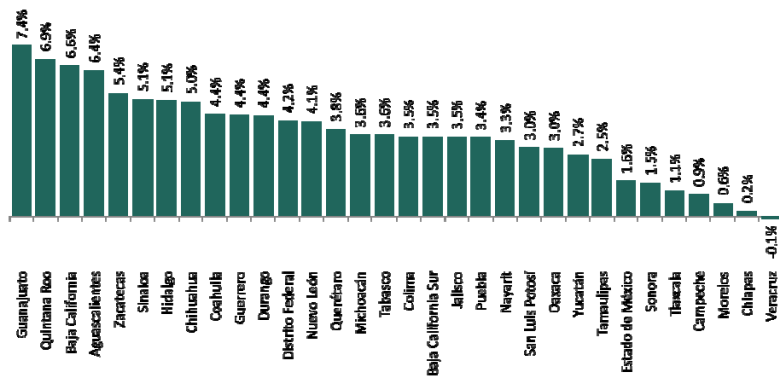

% Variación anual de puestos de trabajo por sector económico (ago-14 / ago-13)

