



INSTITUTO MEXICANO DEL SEGURO SOCIAL

COMUNICADO

COORDINACIÓN DE COMUNICACIÓN SOCIAL

México, D.F., a 9 de octubre de 2015.
No. 066/2015.

Puestos de trabajo afiliados al Instituto Mexicano del Seguro Social (IMSS) al mes de septiembre de 2015[§]

- La creación de empleo durante septiembre de este año fue de 117,644 plazas. Este es el segundo mejor aumento reportado en septiembre desde el año 2000, solo por debajo de la creación histórica registrada en septiembre del año pasado, de 156,432 empleos, y es 21,477 empleos mayor que el promedio registrado en los meses de septiembre de los 10 años previos (96,168).
- Por tipo de empleo, durante este mes de septiembre destaca la creación de plazas permanentes con 94,537 empleos, el mejor aumento reportado desde el año 2000 considerando el mismo mes.
- La variación en lo que va del año es de 669,402 plazas, 14,370 puestos más que el aumento reportado en el mismo periodo del año pasado (655,032), y 172,307 empleos más que el crecimiento promedio reportado en el mismo periodo de los 10 años previos (497,095).
- El crecimiento en el empleo durante los últimos 12 meses se mantiene firme, de 728,896 plazas, equivalente a una tasa de 4.2%.
- Los estados de mayor incremento anual, superior a 8.0%, son Baja California Sur y Quintana Roo.
- A nivel sector, el aumento anual en el empleo fue impulsado principalmente por la industria de la construcción con 7.5%, el sector agropecuario con 6.9% y el sector transformación con 5.1%.
- Al 30 de septiembre de 2015 se encuentran registrados en el IMSS 17,908,989 puestos de trabajo, de los cuáles el 85.7% corresponde a plazas permanentes y el 14.3% a eventuales. En los 4 últimos años estos porcentajes se han mantenido relativamente constantes.

§ Series mensuales de empleo asegurado por diferentes dimensiones de interés tales como actividad económica, delegación de adscripción al IMSS, tamaño de patrón, entre otras, se encuentran disponibles en la página de internet del Instituto, sección de Estadísticas en <http://www.imss.gob.mx/conoce-al-imss/informes-estadisticas>, y en consulta dinámica (cubos).



Empleo asegurado en el IMSS

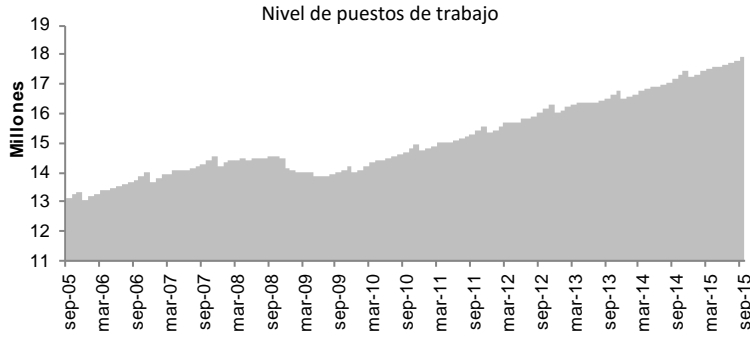

Puestos de trabajo al 30-sep-15:
17,908,989

Variación	
Con respecto al 30-sep-14	728,896 (4.2%)
Con respecto al 31-dic-14	669,402 (3.9%)
Con respecto al 31-ago-15	117,644 (0.66%)

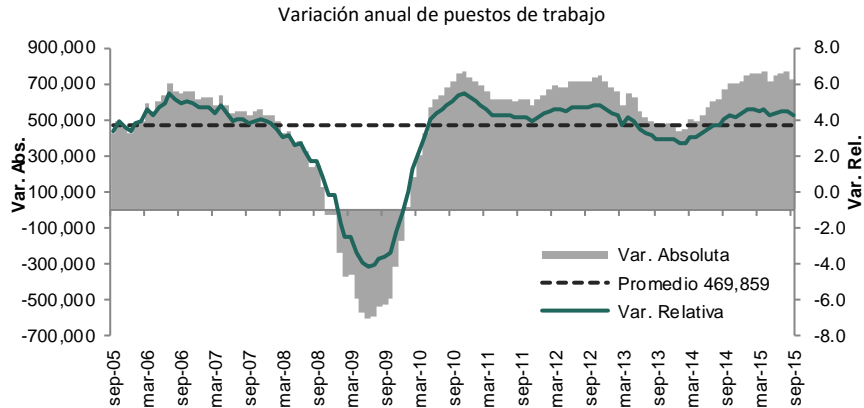

Variación mensual de puestos de trabajo en el IMSS, septiembre de cada año

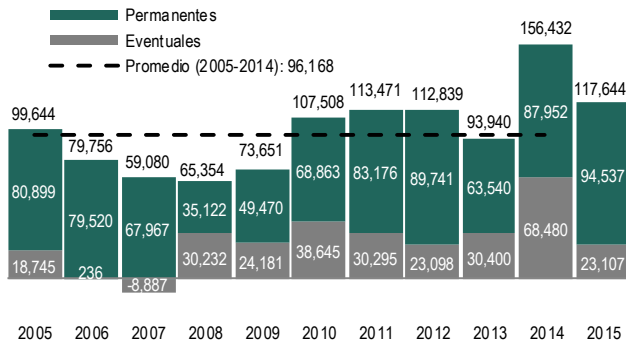

Variación de puestos de trabajo en el IMSS en lo que va del año, entre el cierre de septiembre y el 31 de diciembre de cada año

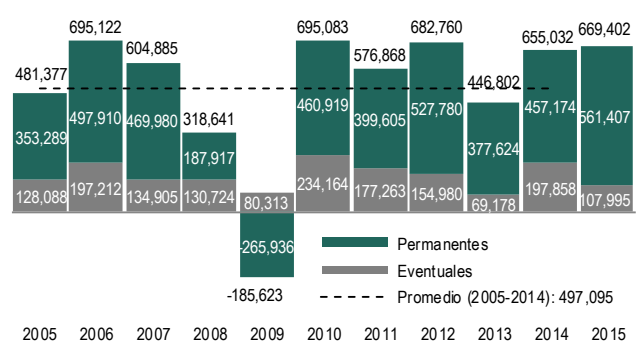

% Variación anual de puestos de trabajo por entidad federativa (sep-15 / sep-14)

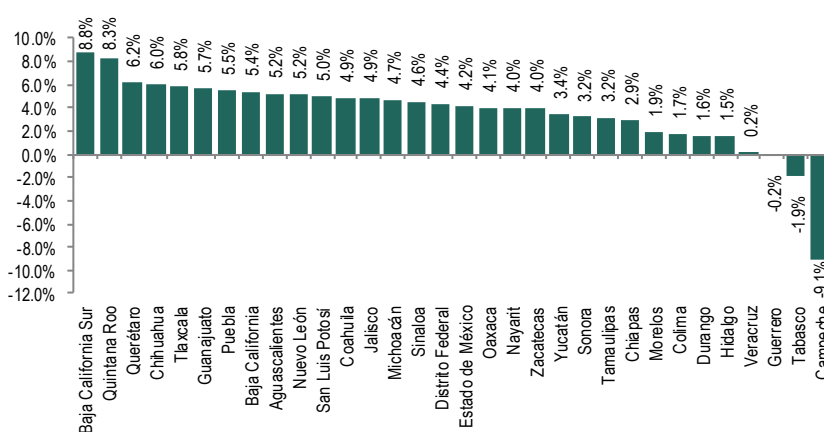

% Variación anual de puestos de trabajo por sector económico (sep-15 / sep-14)

