



Ciudad de México, 9 de marzo de 2016.
No. 026/2016.

Puestos de trabajo afiliados al Instituto Mexicano del Seguro Social (IMSS) al mes de febrero de 2016[§]

- Al 29 de febrero de 2016 se rebasa la barrera de los 18 millones de empleos formales en el IMSS, llegando a una afiliación de 18,095,494 puestos de trabajo, de los cuáles el 85.6% es permanente y el 14.4% eventual. En los 5 últimos años estos porcentajes se han mantenido relativamente constantes.
- La creación de empleo durante febrero de 2016 es de 142,291 empleos, 8,600 puestos más que lo reportado en febrero de 2015 (133,691), y 41,323 superior al promedio de los febreros de los 10 años previos (100,968). Este aumento en 2016 es el mayor crecimiento mensual reportado en febrero desde que se tiene registro.
- La creación de empleo durante enero-febrero de 2016 es de 211,461 plazas, 17,986 puestos más que el aumento reportado en el mismo periodo del año pasado (193,475), y 55,131 superior al incremento promedio reportado en el mismo periodo de los 10 años previos (156,330).
- El crecimiento en los últimos 12 meses es de 662,432 empleos, equivalente a una tasa anual de 3.8%. El 91.6% (606,787) de esta variación es empleo permanente, lo que representa el mayor incremento desde que se tenga registro, considerando el mismo periodo.
- El aumento anual en el empleo fue impulsado por la industria de la transformación con un crecimiento ponderado de 1.1%, y servicios para empresas con 1.0%. Los sectores con el mayor aumento porcentual fueron transportes y comunicaciones con 6.8% y agropecuario con 5.6%.
- Los estados de mayor incremento anual son Quintana Roo, Querétaro, Aguascalientes, Baja California Sur y Chihuahua, con un aumento superior a 6.0%.

§ Series mensuales de empleo asegurado por diferentes dimensiones de interés tales como actividad económica, delegación de adscripción al IMSS, tamaño de patrón, entre otras, se encuentran disponibles en la página de internet del Instituto, sección de Estadísticas en <http://www.imss.gob.mx/conoce-al-imss/informes-estadisticas>, y en consulta dinámica (cubos).



Empleo asegurado en el IMSS

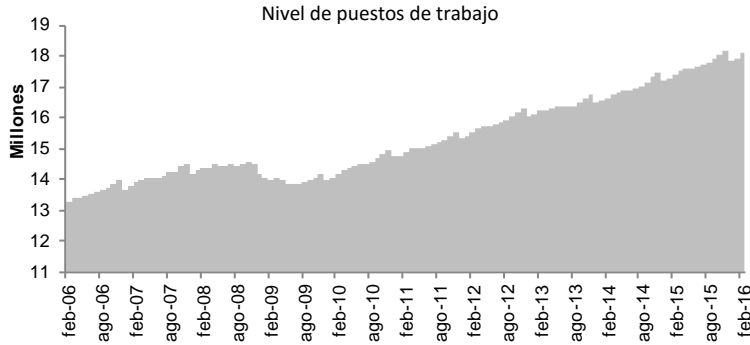

Puestos de trabajo al 29-feb-16:
18,095,494

| Variación | |
|---------------------------|-------------------|
| Con respecto al 28-feb-15 | 662,432 (3.8%) |
| Con respecto al 31-dic-15 | 211,461 (1.2%) |
| Con respecto al 31-ene-16 | 142,291 (0.8%) |

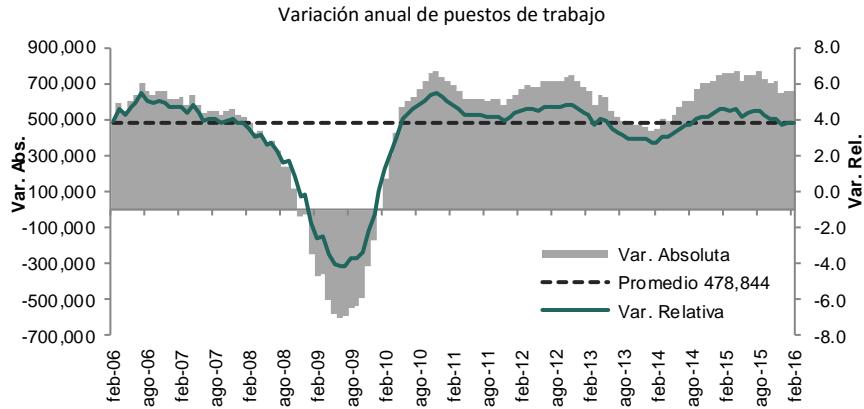

Variación mensual de puestos de trabajo al cierre de febrero de cada año

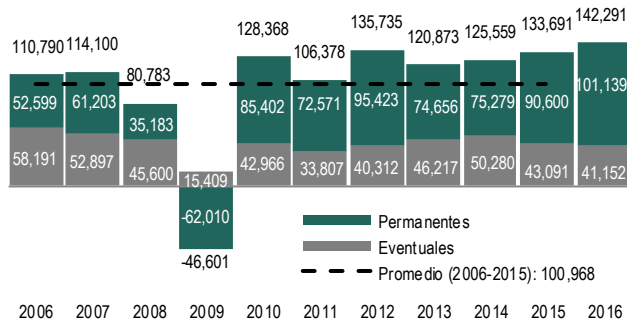

Variación de puestos de trabajo entre el cierre de febrero y el 31 de diciembre de cada año

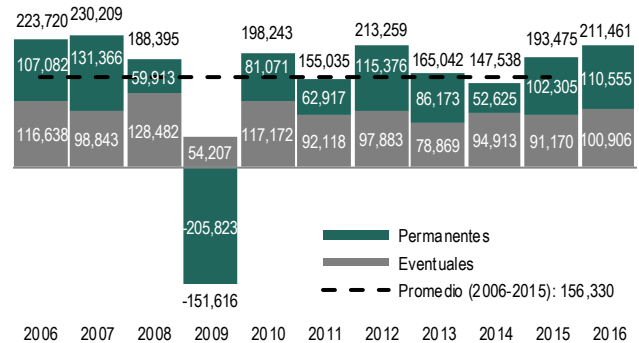

% Variación anual de puestos de trabajo por entidad federativa (feb-16 / feb-15)

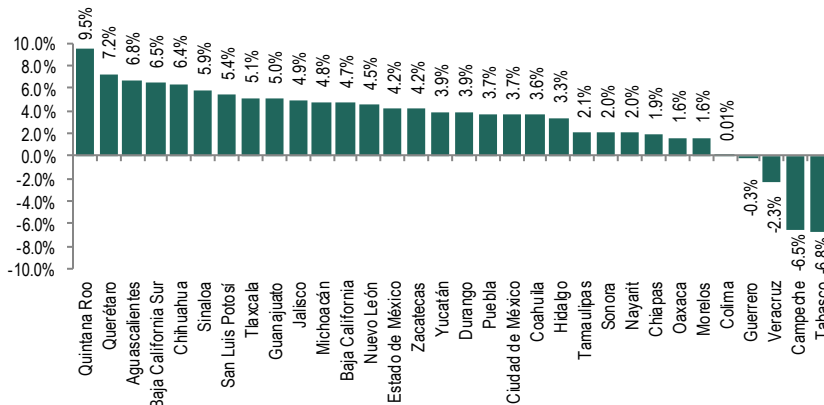

% Variación anual de puestos de trabajo por sector económico (feb-16 / feb-15)

