

¡Nuevos CECI IMSS, más cerca de ti!

¿Qué son los CECI?

Un CECI es un espacio del IMSS que cuida y educa a niñas y niños durante la primera infancia, mientras sus madres y padres trabajan, bajo un modelo moderno, seguro y con enfoque en el desarrollo infantil.

CECI EN EMPRESA

¿Qué lo hace distinto?

- ♥ Integra cuidado y educación (no solo resguardo).
- ♥ Tiene intencionalidad educativa en todas las rutinas.
- ♥ Está alineado con la SEP y la Nueva Escuela Mexicana.
- ♥ Prioriza el desarrollo socioemocional, cognitivo y físico.
- ♥ Funciona como infraestructura social que sostiene el empleo formal.
- ♥ Un CECI permite que las familias trabajen con tranquilidad, que las empresas retengan talento y que las niñas y niños tengan un mejor inicio de vida.

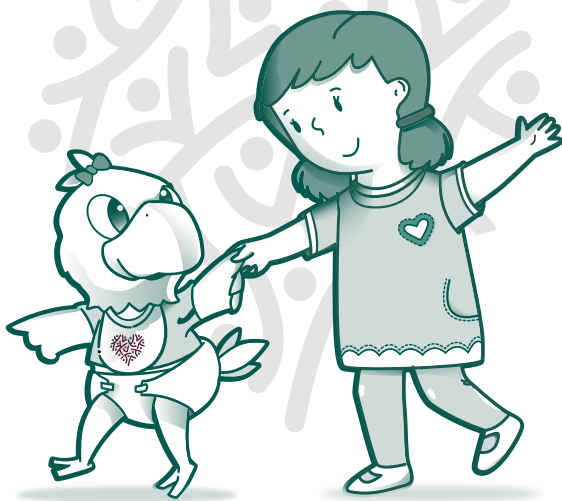

“Cuidamos con el corazón”

El cuidado infantil también es productividad, empleo y crecimiento.

Beneficios del Modelo CECI

Para las empresas

- ♥ Mayor permanencia y retención de talento.
- ♥ Reducción de ausentismo y rotación.
- ♥ Incremento en productividad laboral.
- ♥ Mejora del clima organizacional.

Para las personas trabajadoras

- ♥ Conciliación real entre trabajo y familia.
- ♥ Tranquilidad y seguridad en el cuidado infantil.
- ♥ Mayor estabilidad laboral.
- ♥ Igualdad de oportunidades para mujeres y hombres.

Para el país

- ♥ Más empleo formal.
- ♥ Mayor participación laboral femenina.
- ♥ Desarrollo infantil temprano de calidad.
- ♥ Crecimiento económico sostenible.

Contáctanos

Mtra. María del Pilar Espinosa Martínez

Titular de la División de Psicopedagogía de la Coordinación de Desarrollo Integral Infantil
pilar.espinosa@imss.gob.mx

Tel. (55) 5238 2700 Ext. 12403



Gobierno de
México

