



Condiciones de trabajo

CHIHUAHUA



ORGANIZAR

Oficinas para Jefes

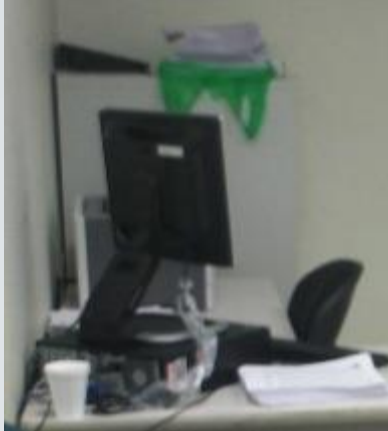

No esta designado el lugar para cada cosa.

Oficinas en General



El mobiliario esta fuera de su sitio, por desgaste.



Equipo, expedientes y archivos fuera de lugar.



Expedientes fuera de lugar después de su uso.

Oficinas en General



El equipo de impresión no ocupa el lugar que debería.



Archivos fuera de lugar y no debidamente marcados para su conocimiento de uso.



El mobiliario esta fuera de su sitio, por desgaste.

Ventanillas



Equipo fuera de lugar y uso inadecuado.

Mesas para Notificación y Ejecución



No existe estructuración en donde va acomodada cada caja.



Este es su concepto de bote de basura.



Los CDs y disquetes que se emplean, están a la mano, sin llevar una secuencia para su uso.

Baños



No existe estructuración en donde va acomodado cada utensilio para la limpieza.



No se ha determinado lugar específico para cada utensilio de limpieza.



No se establece el lugar para cada instrumento de limpieza

ORDEN

Oficinas para Jefes

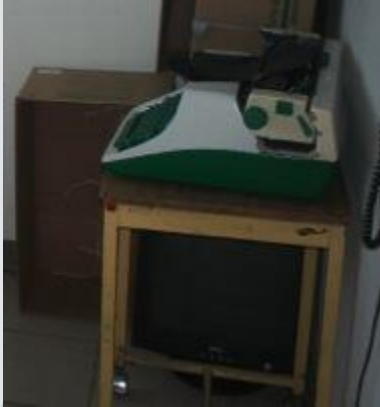

Equipo de computo y maquina de escribir fuera de lugar, y cajas sin apilar.



El volumen del bote no es en proporción a las necesidades.

Oficinas en General



El cableado se encuentra fuera de lugar.



El cableado se encuentra fuera de lugar.



No existen las proporciones adecuadas para la carga de trabajo y por ende orden.

Ventanillas



Archivos fuera de lugar.



Documentos apilados fuera de lugar.



Recipientes en lugar inapropiado.

Mesas para Notificación y Ejecución

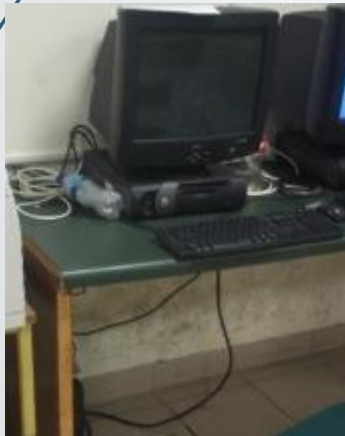

El cableado no está debidamente acomodado.

Baños



El papel higiénico no se encuentra en su lugar correspondiente.

LIMPIEZA

Oficinas para Jefes



Pared con una presentación sucia.

Oficinas en General



Basura en área de trabajo.

Sala de Espera



Pantalla dañada por pintura.

Mesas para Notificación y Ejecución

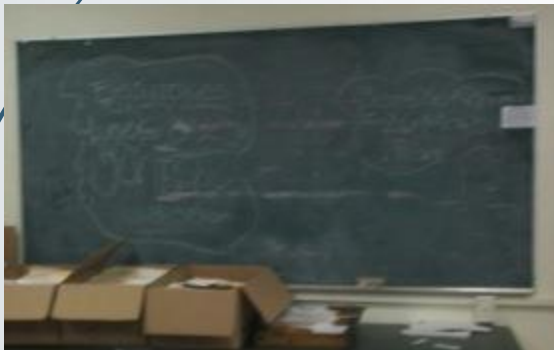

Pizarrón sucio.



Basura sobre áreas de trabajo.



Mesas de trabajo con basura.

Baños



Basura y trapos en la llave de paso de agua.

SEGURIDAD

Baños



Falta de la cubierta en el dispensador de papel.



Productos químicos sin identificación correspondiente.



Piso resbaloso y productos sin identificación correspondiente.

Mesas para Notificación y Ejecución



Falta la cubierta en uno de los protectores para la toma de corriente.

TABASCO (VILLAHERMOSA)



ORGANIZAR

Oficina para Jefes



Equipo de computo inservible y dañado apilado sin uso, fuera de lugar.



Equipo de mobiliario dañado, no cierra bien por su desgaste.



Equipo de mobiliario dañado, no cierra bien por su desgaste.

Oficinas en General



Sin tapa para protección de corriente y cables sin acomodar.



Riel de cajonera desviado.



Sin plafón y cableado mal seccionado.



Equipo de limpieza fuera de lugar.



Equipo de limpieza y archivos fuera de lugar.



Equipo de mobiliario dañado.



Protector de lámpara dañado.



Plafón desprendido.



Equipo de oficina fuera de lugar.



Escritorio dañado por la humedad y silla desgastada.



Forro de escritorio desprendido.



Sin tapa de archivero.



Cajonera de archivo que no cierra, por desgaste.



Cajonera de archivo que no cierra, por desgaste.



Sillas y cajas fuera de lugar.



Equipo de limpieza fuera de lugar.



Porta teclado y forro de escritorio rotos.



Cajonera de archivo no cierra por daño, el riel se desvio.

Sala de Espera



Asiento roto.

Ventanillas



Maquina de escribir sin uso y escritorio dañado.



Asiento roto.



Documentos en cajas sin marcar ni lugar establecido y respaldo de asiento botado.



El mobiliario se encuentra dañado y roto.

Baños



Dispensador de jabón roto.



Dispensador de jabón roto.

ORDEN

Oficinas para Jefes



Cableado fuera de lugar designado.



Cableado fuera de lugar designado.



Cableado fuera de lugar designado.

Oficinas en General



Documentación desacomodada.



Cableado desordenado.



Equipo de computo y documentación fuera de lugar.



Cableado en desorden y falta de plafón.



Equipo de trabajo sin lugar designado.

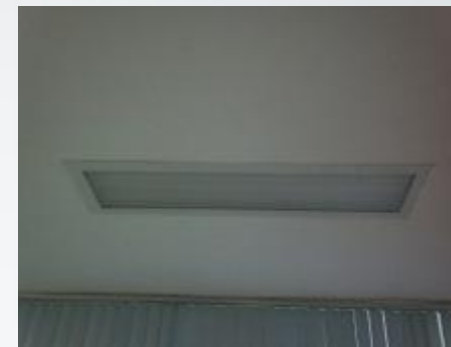

Lámpara descompuesta.



Archivos importantes apilados en cajas y no todos marcados, por insuficiencia de mobiliario.



Cableado desordenado y documentos sin lugar designado y marcado.



Archivos sin lugar designado.

Sala de Espera



Lámpara descompuesta y cableado sin acomodar.

Ventanillas



Cableado sin acomodar ni debidamente identificado.



Cableado sin acomodar y objetos de oficina fuera del área.



Cableado, contactos sin acomodar y archivos sin acomodar.

Baños



No existe orden en los lockers.



Falta de orden en los productos y equipo de limpieza.

LIMPIEZA

Oficina para Jefes



Humedad y grietas.

Oficinas en General



La basura y el archivo ocupan el mismo lugar.



Impresora con exceso de polvo.

Ventanillas



Techo de plafón desprendido por humedad.



Pared sucia.



Techo de plafón sucio y con residuos de maskin.

Baños



Techo de plafón sucio por humedad.



Techo de plafón sucio por humedad.

SEGURIDAD

Oficinas para Jefes



No se encuentra colocada adecuadamente la chapa.



Cableado indebidamente colocado.



Cableado sin protección.



No están colocadas adecuadamente las ventilas.



Lámpara sin protección.

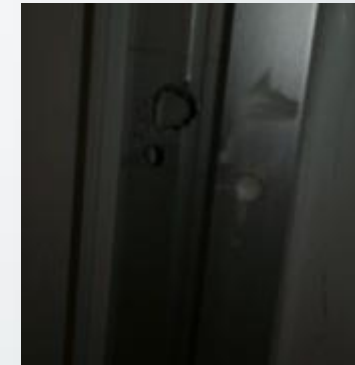

Falta de tornillos en el arco de la puerta.

Oficinas en General



Extintor fuera de lugar designado.



Silla sin respaldo correspondiente.



Manguera contra incendios sin debida protección.



Plafón en techo roto.



Cajonera dañada con riesgo a tropiezos y heridas.



Cajas con documentos mal apilados, con riesgo a caer y posibilidad de ser sustraídos.

Sala de Espera



Asiento roto con posibilidades de causar accidentes.

Sala de Juntas



Grietas sobre las columnas del edificio y plafón desprendido.

Ventanillas



Llantas de asiento rotas y la base dañada.



Conexiones sin protección y base, ni debidamente identificado en zona de riesgo de humedad.



Cableado sin protección, ni debidamente identificado en zona de riesgo por humedad.



Conexiones sin protección en zona de riesgo de humedad.



Cableado sin protección, ni debidamente identificado.



Conducto de aire acondicionado con riesgo a descargas eléctricas por goteras.

Baños



Sin techo de plafón,
riesgo por la humedad
y el cableado.



Sin lámpara, riesgo por el
cableado y la
humedad.



Productos de limpieza
sin etiqueta para su
identificación.

D.F. POLANCO



ORGANIZAR

Oficinas de Jefes



Equipo de limpieza en lugar indebido.



Documentos y tasa fuera de lugar.



Garrafón fuera de área.



Archivos en lugar sin designar.

Oficinas en General



Garrafón con agua en área no asignada.



Protección de lámpara rota.



Equipo de trabajo en lugar no asignado.



Repisa improvisada con lazo.



Equipo útil apilado en vez de asignarse a áreas de trabajo.



Mampara de metas vacía.

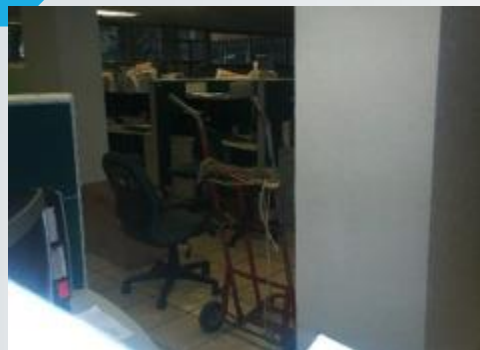

Carretilla obstruyendo el paso.



Equipo de trabajo en área sin uso ni lugar asignado.



Mobiliario roto y dañado.

Ventanillas



Carretilla en el pasillo sin uso ni lugar debidamente identificado.

Mesas para Notificación y Ejecución



Mampara de información al personal vacía.



Cajas con archivos y rollo de papel cartoncillo fuera de lugar de trabajo correspondiente.

ORDENAR

Oficinas de Jefes



Caja de documentos revueltos.



Documentos revueltos.



Cableado fuera de lugar y desordenado.

Oficinas en General



Documentos desordenados ni debidamente identificados.



Tasas, catálogos y recipientes que no pertenecen al área de trabajo.



Trapeador en área no acorde a las condiciones de trabajo.



Vasos y tasas en lugar no acorde a las condiciones de trabajo.



Cableado sin acomodar, ni debidamente identificado y sujetado.



Alimentos sobre las áreas de trabajo, documentos y archivos desordenados.



Documentación y archivos fuera de su lugar correspondiente.



Documentación y archivos fuera de su lugar correspondiente.



Artículos que no tienen nada que ver con el trabajo.



Cableado sin protectores, ni perfectamente sujeto.



Cableado sin protectores, ni uso real para el trabajo.



Cableado desbordándose de la caja y sin estar acomodado



Documentación y archivos sin lugar formal y desacomodados.



Documentación y archivos sin lugar formal y desacomodados.



Documentación y archivos sin lugar formal y cables desacomodados sin uso real para el trabajo.

Ventanillas



Artículos que no tienen nada que ver sobre el área de trabajo.



Artículos que no tienen nada que ver con el área de trabajo y basura.



Documentos, papeles y cableado fuera de lugar.



Documentos y papeles regados; cableado desordenado.



Cableado sin sujetar, desordenado y no debidamente identificado.



Libreta de registro de archivos tirada en la parte inferior derecha, basura de alimentos y documentos de trabajo regados.



Documentos regados sobre el área de trabajo, vasos y tasas en áreas no acorde al trabajo.



Documentos y basura, regados sobre el área de trabajo; cableado desordenado.



Cableado, archivos y artículos de trabajo desordenados; basura en el fondo.

Mesas para Notificación y Ejecución



Documentos regados sobre el área de trabajo y cajas con archivos fuera de lugar sin identificar.



Documentos y área de trabajo desacomodada.

LIMPIEZA

Oficinas de Jefes



Cortinas sucias.

Oficinas en General



Basura del día anterior sobre el escritorio.



Basura del día anterior sobre el escritorio.



Basura fuera de su lugar de trabajo.



Basura apilada en bolsas de plástico justo en la entrada.

Ventanillas



Basura de helado en el piso, cajonera manchada de yogourt, lugar polvoso, equipo fuera de lugar y bolsa café en el fondo sin utilidad aparente.



Basurero que excede la proporción de su capacidad sin recoger.



Basura sobre el área de trabajo y cableado fuera de lugar designado.

Mesas para Notificación y Ejecución



Archiveros pintados de plumín.

Baños



Garrafones para tomar agua afuera del baño de mujeres y hombres.

SEGURIDAD

Oficinas para Jefes



Con sobre carga de cableado en la toma de corriente, mal seccionado y sin protecciones.

Oficinas en General



Cable de impresora sujeto con un clip.



Cable de lámpara pegado con maskin.



Archivos y documentos obstruyendo el paso, con riesgo a ser sustraídos.

Sala de Espera



Asientos desprendidos con riesgo de accidentes.

Ventanillas



Artículos de seguridad sin identificar, ni acomodados y Vibrio de resguardo roto.



Cableado estorbando, con posibilidad de crear accidentes.