



Viernes 10 de octubre de 2014. No. 65

## **Puestos de trabajo afiliados al Instituto Mexicano del Seguro Social (IMSS) al mes de septiembre de 2014<sup>§</sup>**

- Al 30 de septiembre de 2014 continua el comportamiento favorable en la afiliación al IMSS, alcanzando el registro de 17,180,093 puestos de trabajo:
  - El 85.6% corresponde a plazas permanentes y el 14.4% a plazas eventuales. En los cuatro últimos años estos porcentajes se han mantenido relativamente constantes.
- Durante septiembre de 2014 se reporta un incremento de 156,432 puestos de trabajo:
  - Este incremento es muy favorable, siendo el segundo mayor reportado desde que se tenga registro en el mismo periodo, sólo por debajo del aumento en 1997 (169,368).
  - La creación de empleo durante septiembre de este año es 62,492 puestos superior al aumento observado durante septiembre del año pasado, y 67,260 puestos mayor a la variación promedio reportada durante los septiembrés de los 10 años previos.
- El empleo permanente también presenta un comportamiento favorable, con una creación de 87,952 puestos durante septiembre de 2014.
  - Este incremento es el tercero mayor desde que se tenga registro en mismo periodo, sólo por debajo de los aumentos en 1999 (100,048) y en 2012 (89,741).
  - La creación de empleo permanente en septiembre de este año es 24,412 puestos superior a lo observado en septiembre del año pasado, y 19,268 puestos mayor a la variación promedio reportada durante los septiembrés de los 10 años previos.
- En lo que va del año se registra un aumento de 655,032 puestos de trabajo:
  - Este crecimiento es 208,230 empleos mayor que la variación reportada en el mismo periodo del año anterior, y 180,826 plazas superior que la variación promedio reportada en mismo lapso de los 10 años previos.
- Finalmente, el crecimiento en los últimos 12 meses fue de 671,248 puestos de trabajo. La tasa de crecimiento anual pasa de 3.7% en agosto a 4.1% en septiembre.
  - Este crecimiento anual de 671,248 puestos es el mayor aumento registrado desde febrero de 2013.

*§ Series mensuales de empleo asegurado por diferentes dimensiones de interés tales como actividad económica, delegación de adscripción al IMSS, tamaño de patrón, entre otras, se encuentran disponibles en la página de internet del Instituto, sección de Estadísticas en <http://www.imss.gob.mx/conoce-al-imss/informes-estadisticas>, y en consulta dinámica (cubos)*



## Empleo asegurado en el IMSS

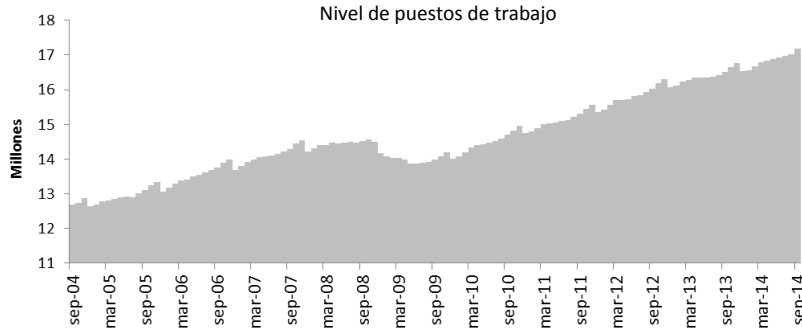

Puestos de trabajo al  
30-sep-14: 17,180,093

Variación	
Con respecto al 30-sep-13	671,248 (4.1%)
Con respecto al 31-dic-13	655,032 (4%)
Con respecto al 31-ago-14	156,432 (0.9%)

## Variación anual de puestos de trabajo

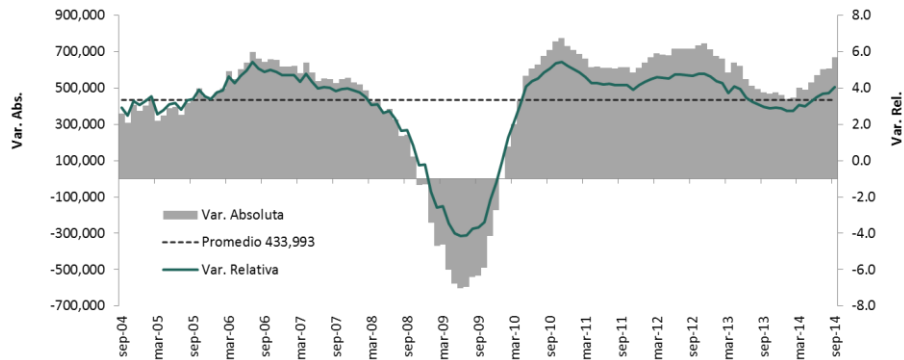

## Variación de puestos de trabajo en el IMSS entre el cierre de septiembre y el 31 de agosto de cada año

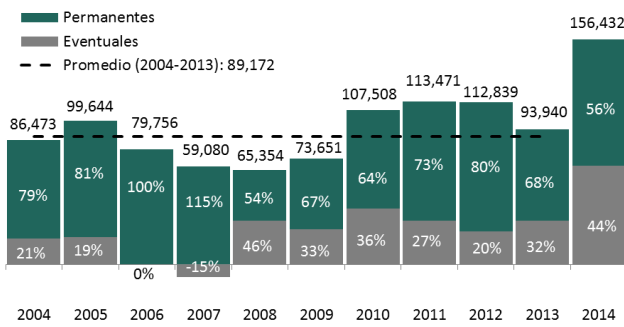

## Variación de puestos de trabajo en el IMSS entre el cierre de septiembre y el 31 de diciembre de cada año

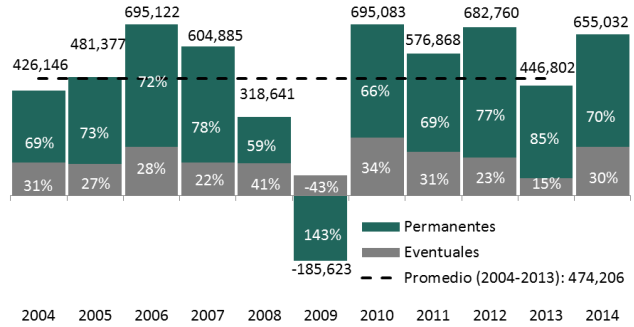

## % Variación anual de puestos de trabajo por entidad federativa (sep-14 / sep-13)

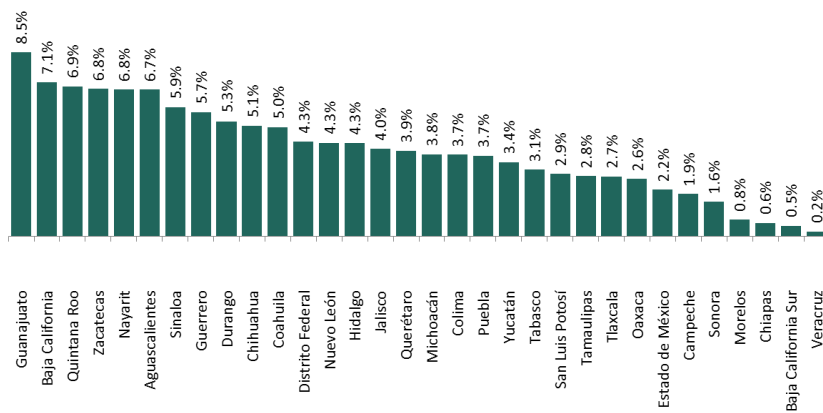

## % Variación anual de puestos de trabajo por sector económico (sep-14 / sep-13)

