



GOBIERNO DE  
MÉXICO



Unidad de Comunicación Social

Ciudad de México, 12 de julio de 2021  
No. 296/2021

## BOLETÍN DE PRENSA

### PUESTOS DE TRABAJO AFILIADOS AL INSTITUTO MEXICANO DEL SEGURO SOCIAL

- Al 30 de junio de 2021, se tienen registrados ante el Instituto Mexicano del Seguro Social (IMSS) 20,175,380 (veinte millones ciento setenta y cinco mil trescientos ochenta) puestos de trabajo; de éstos, el 85.9% (ochenta y cinco punto nueve por ciento) son permanentes y el 14.1% (catorce punto uno por ciento) son eventuales. En los últimos años, estos porcentajes se han mantenido relativamente constantes.
- En junio se registra un incremento mensual de 65,936 (sesenta y cinco mil novecientos treinta y seis) puestos, equivalente a una tasa mensual de 0.3% (cero punto tres por ciento).
- Con lo anterior, la creación de empleo de enero a junio del año en curso, es de 401,648 (cuatrocientos un mil seiscientos cuarenta y ocho) puestos, de éstos, 82.9% (ochenta y dos punto nueve por ciento) corresponde a empleos permanentes.
- En los últimos doce meses se registró un aumento de 675,521 (seiscientos setenta y cinco mil quinientos veintiún) puestos, equivalente a una tasa anual de 3.5% (tres punto cinco por ciento).
- Los sectores económicos con el mayor crecimiento anual en puestos de trabajo son el de construcción con 8.0% (ocho punto cero por ciento), transformación con 6.5% (seis punto cinco por ciento), y transportes y comunicaciones con 4.7% (cuatro punto siete por ciento). Por entidad federativa, destacan Tabasco, Quintana Roo y Nayarit con crecimientos anuales por arriba del 10.0% (diez punto cero por ciento).

### SE REGISTRÓ UN SALARIO PROMEDIO DE \$432.0

- Al 30 de junio de 2021, el salario base de cotización promedio de los puestos de trabajo afiliados al IMSS alcanzó un monto de \$432.0 (cuatrocientos treinta y dos punto cero pesos).
- Este salario representa un incremento anual nominal de 6.1% (seis punto uno por ciento), que es el tercer más alto registrado para un mes de junio de los últimos diez años y, desde enero de 2019, el salario base de cotización registra crecimientos anuales nominales iguales o superiores al 6.0% (seis punto cero por ciento).





GOBIERNO DE  
MÉXICO



## Unidad de Comunicación Social

### EN JUNIO SE REGISTRA LA AFILIACIÓN DE MÁS DE UN MILLÓN DE PATRONES

- Al cierre de junio, se tienen registrados ante el Instituto 1,011,974 (un millón once mil novecientos setenta y cuatro) patrones, que representa una tasa de variación anual de 1.1% (uno punto uno por ciento). Con este registro, la variación mensual en este mes de junio es de 5,600 (cinco mil seiscientos) patrones, y en lo que va del año se han inscrito 11,560 (once mil quinientos sesenta) nuevos patrones.

### ADICIONALMENTE, EL IMSS PROPORCIONA SEGURIDAD SOCIAL A CERCA DE 8.0 MILLONES DE PERSONAS EN OTRAS MODALIDADES DE OCUPACIÓN

- Al 30 de junio, 7,403,184 (siete millones cuatrocientos tres mil ciento ochenta y cuatro) personas afiliadas al Seguro Facultativo cuentan con los servicios médicos del IMSS.
- Se registran 213,586 (doscientos trece mil quinientos ochenta y seis) afiliados al Seguro de Salud para la Familia, a través del cual se brinda atención médica a personas que se incorporan voluntariamente al IMSS.
- Un total de 227,122 (doscientos veintisiete mil ciento veintidós) asegurados en la Continuación Voluntaria del Régimen Obligatorio.

### 33,475 AFILIADOS AL PROGRAMA PILOTO PARA LA INCORPORACIÓN DE PERSONAS TRABAJADORAS DEL HOGAR

- Durante el mes de junio, se afiliaron 33,475 (treinta y tres mil cuatrocientos setenta y cinco) personas al Programa, esto significa 9 veces más que el número de puestos registrados en el esquema anterior (modalidad 34) en abril de 2019 cuando se registró el máximo histórico de dicho esquema.
- De estas 33,475 (treinta y tres mil cuatrocientos setenta y cinco) personas, se espera un total de 54,800 (cincuenta y cuatro mil ochocientos) beneficiarios potenciales.
- El salario promedio diario asociado al Programa Piloto de Personas Trabajadoras del Hogar es de \$208.6 (doscientos ocho punto seis pesos), mientras que el salario promedio diario de la modalidad 34 "Trabajadores Domésticos" es de \$141.2 (ciento cuarenta y uno punto dos pesos).





GOBIERNO DE  
MÉXICO



## Unidad de Comunicación Social

### Puestos de Trabajo Afiliados al IMSS

Variación anual de puestos de trabajo

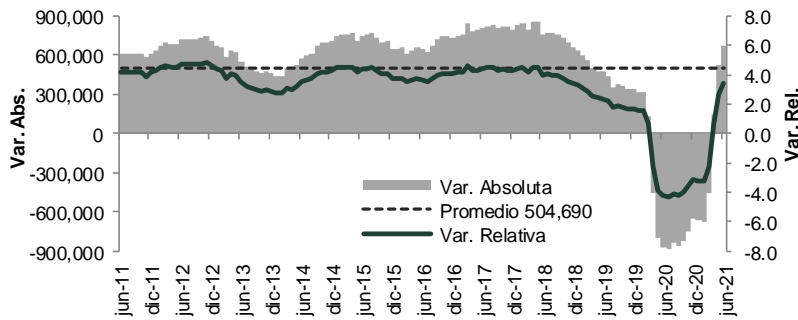

Puestos de trabajo al 30-jun-21: 20,175,380

Variación	
Con respecto al 30-jun-20	675,521 (3.5%)
Con respecto al 31-dic-20	401,648 (2.0%)
Con respecto al 31-may-21	65,936 (0.33%)

Variación mensual de puestos de trabajo en el IMSS (junio de cada año)

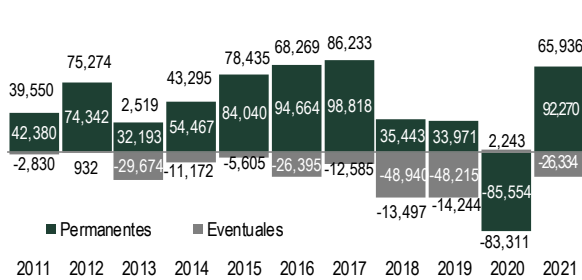

Variación en lo que va del año de puestos de trabajo en el IMSS (junio de cada año)

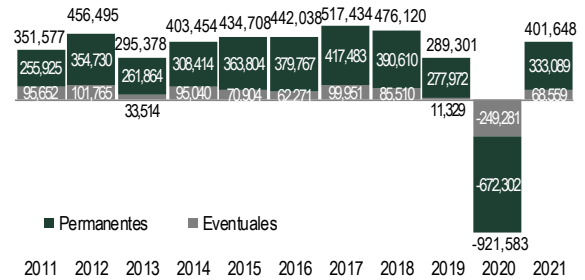

% Variación anual de puestos de trabajo por entidad federativa (jun-21 / jun-20)

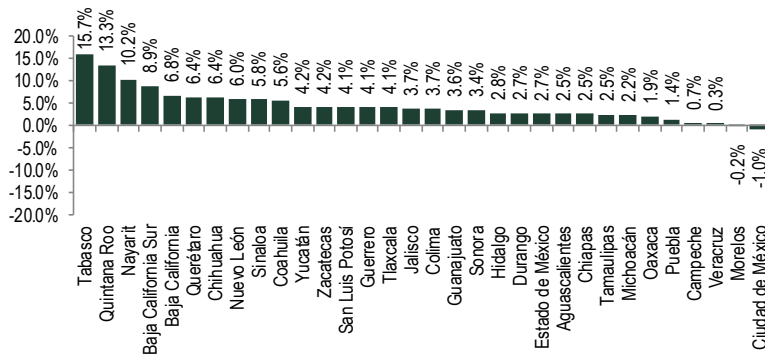

% Variación anual de puestos de trabajo por sector económico (jun-21 / jun-20)

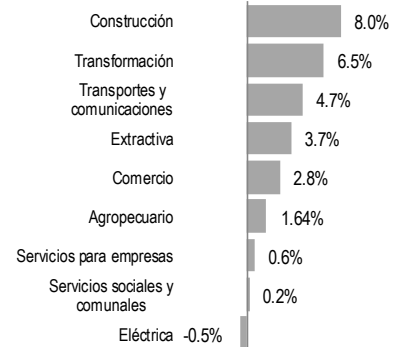



GOBIERNO DE MÉXICO



### Unidad de Comunicación Social

% Variación anual nominal de salario base de cotización

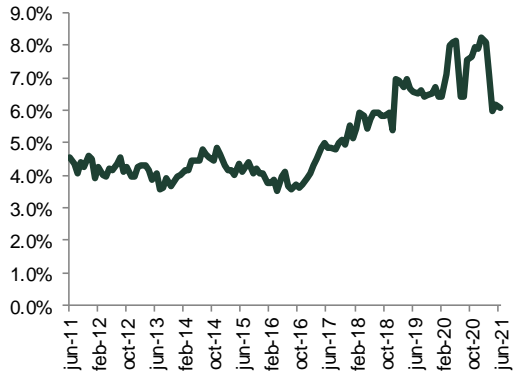

Variación anual de patrones

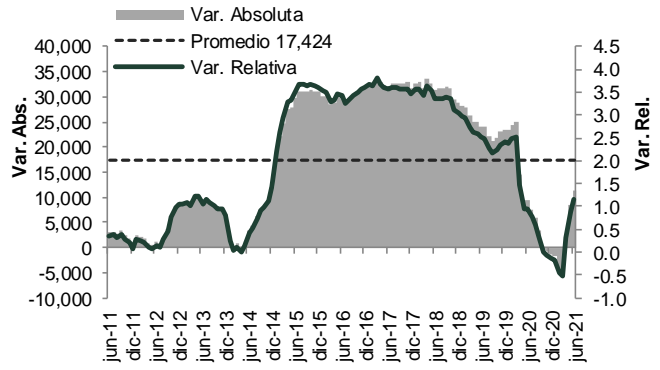

--- oOo ---

