



GOBIERNO DE
MÉXICO



UNIDAD DE COMUNICACIÓN SOCIAL

Ciudad de México, martes 5 de septiembre de 2023
No. 445/2023

BOLETÍN DE PRENSA

PUESTOS DE TRABAJO AFILIADOS AL INSTITUTO MEXICANO DEL SEGURO SOCIAL

- Al 31 de agosto de 2023, se tienen registrados ante el Instituto Mexicano del Seguro Social (IMSS) 21,996,875 (veintiún millones novecientos noventa y seis mil ochocientos setenta y cinco) puestos de trabajo; de éstos, el 86.3% (ochenta y seis punto tres por ciento) son permanentes y el 13.7% (trece punto siete por ciento) son eventuales.
- Durante este mes de agosto se observó crecimiento mensual de 111,736 (ciento once mil setecientos treinta y seis) puestos, lo que representa un 0.5% (cero punto cinco por ciento).
- Con lo anterior, en lo que va de este año se han creado 623,979 (seiscientos veintitrés mil novecientos setenta y nueve) empleos, de los cuales, el 73.7% (setenta y tres punto siete por ciento) corresponde a puestos permanentes. Este aumento es 215,980 (doscientos quince mil novecientos ochenta) puestos más que la variación promedio de los últimos diez años en periodos comparables (407,999 cuatrocientos siete mil novecientos noventa y nueve).
- En los últimos doce meses se registró aumento de 760,009 (setecientos sesenta mil nueve) trabajadores asegurados, que equivale a una tasa anual de 3.6% (tres punto seis por ciento). De la creación de empleo anual, el 73.9% (setenta y tres punto nueve por ciento) corresponde a empleos permanentes.
- Los sectores económicos con el mayor crecimiento porcentual anual en puestos de trabajo son el de la construcción con 9.7% (nueve punto siete por ciento), transportes y comunicaciones con 5.4% (cinco punto cuatro por ciento) y comercio con 4.3% (cuatro punto tres por ciento). Por entidad federativa, destacan Quintana Roo y Nayarit con aumentos anuales que superan el 7.5% (siete punto cinco por ciento).

SE REGISTRÓ UN SALARIO PROMEDIO DE \$535.5.

- Al cierre de agosto 2023, el salario base de cotización promedio de los puestos de trabajo afiliados al Instituto alcanzó los \$535.5 (quinientos treinta y cinco punto cinco pesos).
- Este salario representa un incremento anual nominal de 10.6% (diez punto seis por ciento), el segundo más alto registrado de los últimos veintidós años considerando solo agostos y, desde enero





GOBIERNO DE
MÉXICO



UNIDAD DE COMUNICACIÓN SOCIAL

de 2019, el salario base de cotización mantiene aumentos anuales nominales iguales o superiores al 6.0% (seis punto cero por ciento).

EN AGOSTO SE REGISTRA LA AFILIACIÓN DE MÁS DE UN MILLÓN DE PATRONES

- Al 31 de agosto de 2023 se tienen registrados ante el Instituto 1,073,736 (un millón setenta y tres mil setecientos treinta y seis) patrones, que en su comparación anual representan una tasa de 0.6% (cero punto seis por ciento). Con este número, la variación mensual en agosto es de 940 (novecientos cuarenta) registros patrones.

ADICIONALMENTE, EL IMSS PROPORCIONA SEGURIDAD SOCIAL A 8.1 MILLONES DE PERSONAS EN OTRAS MODALIDADES DE OCUPACIÓN

- Al cierre de agosto, 7,684,909 (siete millones seiscientos ochenta y cuatro mil novecientos nueve) personas afiliadas al Seguro Facultativo cuentan con los servicios médicos del IMSS.
- Se registran 172,550 (ciento setenta y dos mil quinientos cincuenta) afiliados al Seguro de Salud para la Familia, a través del cual se brinda atención médica a personas que se incorporan voluntariamente al IMSS.
- Un total de 274,959 (doscientos sesenta y cuatro mil novecientos cincuenta y nueve) asegurados en el esquema de Continuación Voluntaria del Régimen Obligatorio.

61,298 PUESTOS AFILIADOS COMO PERSONAS TRABAJADORAS DEL HOGAR

- Durante el mes de agosto, se registraron 61,298 (sesenta y un mil doscientos noventa y ocho) puestos asociados a personas trabajadoras del hogar, esto significa un incremento cercano a los 10 mil (diez mil) puestos respecto de agosto de 2022.
- De estos 61,298 (sesenta y un mil doscientos noventa y ocho) puestos, se espera un total de 100,467 (cien mil cuatrocientos sesenta y siete) beneficiarios potenciales.
- El salario promedio diario asociado es de \$282.6 (doscientos ochenta y dos punto seis).





Puestos de Trabajo Afiliados al IMSS

Variación anual de puestos de trabajo

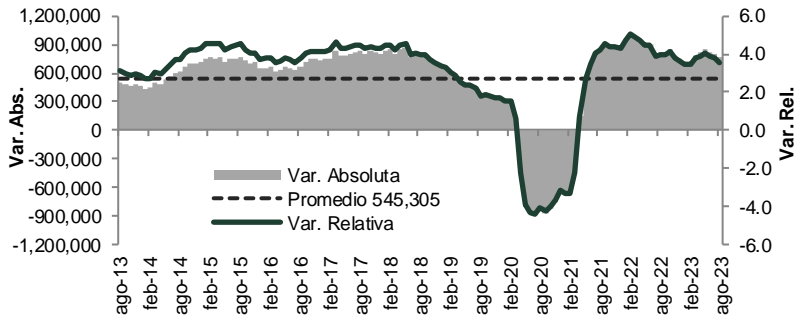

Puestos de trabajo al 31-ago-23: 21,996,875

Variación	
Con respecto al 31-ago-22	760,009 (3.6%)
Con respecto al 31-dic-22	623,979 (2.9%)
Con respecto al 31-jul-23	111,736 (0.5%)

Variación mensual de puestos de trabajo en el IMSS (agosto de cada año)

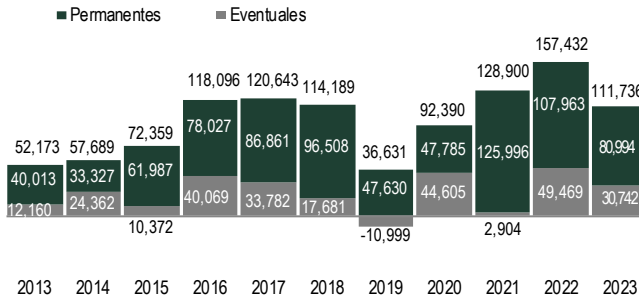

Variación en lo que va del año de puestos de trabajo en el IMSS (enero-agosto de cada año)

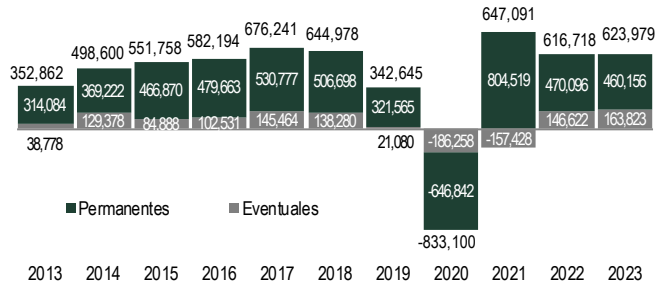

% Variación anual de puestos de trabajo por entidad federativa (ago-23 / ago-22)

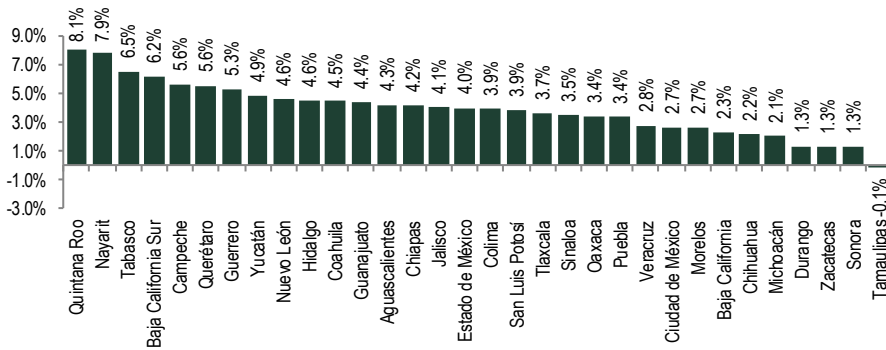

% Variación anual de puestos de trabajo por sector económico (ago-23 / ago-22)





% Variación anual nominal de salario base de cotización

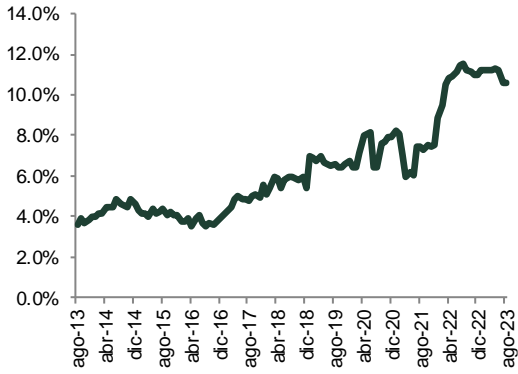

Variación anual de patrones

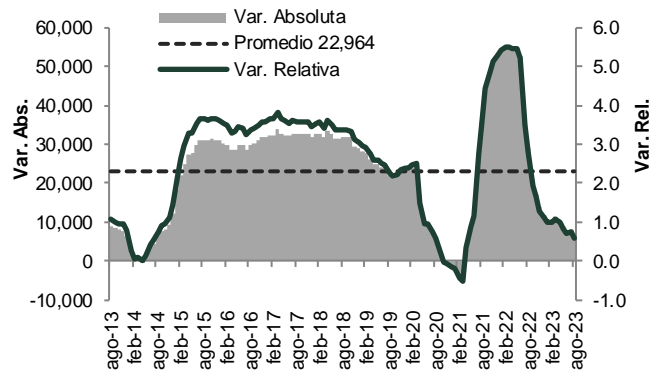

--- oOo ---