



Unidad de Comunicación Social

Ciudad de México, sábado 12 de octubre de 2019
No. 426/2019

BOLETÍN DE PRENSA

SE CREARON 145 MIL EMPLEOS EN SEPTIEMBRE DE 2019

- Al 30 de septiembre de 2019, se tienen registrados ante el Instituto Mexicano del Seguro Social 20, 567, 426 (veinte millones quinientos sesenta y siete mil cuatrocientos veintiséis) puestos de trabajo; de éstos, el 85.8% (ochenta y cinco punto ocho por ciento) son permanentes y el 14.2% (catorce punto dos por ciento) eventuales. En los últimos años, estos porcentajes se han mantenido relativamente constantes.
- Con esta afiliación, la creación mensual de empleo en septiembre de este año es de 145,416 (ciento cuarenta y cinco mil cuatrocientos dieciséis) puestos. Este es el cuarto mejor incremento reportado en un mes de septiembre desde que se tiene registro, sólo por debajo de los años 1997 (169,368), 2014 (156,432) y 2016 (160,175).
- En lo que va del año la variación del empleo es de 488,061 (cuatrocientos ochenta y ocho mil sesenta y un) empleos; de los cuales, el 84% (ochenta y cuatro por ciento) corresponde a empleos permanentes.
- La creación de empleo en los últimos doce meses es de 374,466 (trescientos setenta y cuatro mil cuatrocientos sesenta y seis) puestos, equivalente a una tasa anual de 1.9% (uno punto nueve por ciento).
- Este crecimiento anual es impulsado por el sector de comunicaciones y transportes con 5.6% (cinco punto seis por ciento), agropecuario con 4.4% (cuatro punto cuatro por ciento) y el sector comercio con 2.7% (dos punto siete por ciento). Los estados con mayor incremento anual de afiliación son Campeche, Nayarit, Aguascalientes y Querétaro, superiores a 6.0% (seis punto cero por ciento).

SE REGISTRÓ UN SALARIO PROMEDIO DE \$374.5

- Al 30 de septiembre de 2019, el salario base de cotización de trabajadores asegurados al IMSS alcanzó un monto de \$374.5 (trescientos setenta y cuatro punto cinco pesos).
- Este incremento anual es el más alto registrado para un mes de septiembre de los últimos diez años y, por noveno mes consecutivo, el salario base de cotización registra crecimientos anuales nominales superiores al 6.0% (seis punto cero por ciento).



@IMSSmx



@Tu_IMSS



Instituto Mexicano del Seguro Social



imss_mx



Unidad de Comunicación Social

EN LO QUE VA DEL AÑO SE HAN REGISTRADO 19,981 NUEVOS PATRONES

- Al 30 de septiembre de 2019, se tienen registrados ante el Instituto 998,258 (novecientos noventa y ocho mil doscientos cincuenta y ocho) patrones, equivalente a un crecimiento anual de 2.2% (dos punto dos por ciento). Con este registro, la variación mensual de septiembre del año en curso es de 1,839 (mil ochocientos treinta y nueve) patrones y en lo que va del año se han registrado 19,981 (diecinueve mil novecientos ochenta y un) nuevos patrones.

ADICIONALMENTE, EL IMSS PROPORCIONA SEGURIDAD SOCIAL A MÁS DE 1.2 MILLONES DE PERSONAS EN OTRAS MODALIDADES DE OCUPACIÓN

- Al 30 de septiembre, 754,039 (setecientos cincuenta y cuatro mil treinta y nueve) personas vinculadas al Programa Jóvenes Construyendo el Futuro ya cuentan con servicio médico en el IMSS.
- 251,682 (doscientos cincuenta y un mil seiscientos ochenta y dos) asegurados en el Seguro de Salud para la Familia a través del cual se brinda atención médica a personas que se incorporan voluntariamente al IMSS.
- 187,828 (ciento ochenta y siete mil ochocientos veintiocho) asegurados en la Continuación Voluntaria del Régimen Obligatorio.

10,858 AFILIADOS AL PROGRAMA PILOTO PARA LA INCORPORACIÓN DE PERSONAS TRABAJADORAS DEL HOGAR

- Durante el mes de septiembre, se afiliaron 10,858 (diez mil ochocientos cincuenta y ocho) personas al Programa Piloto de Personas Trabajadoras del Hogar. Esto es 273% (doscientos setenta y tres por ciento) más que los trabajadores asegurados en el esquema anterior de la modalidad 34 "Trabajadores Domésticos".
- De estas 10,858 (diez mil ochocientos cincuenta y ocho) personas, se espera un total de 17,800 (diecisiete mil ochocientos) beneficiarios potenciales.
- El salario promedio mensual asociado al Programa Piloto de Personas Trabajadoras del Hogar es de \$4,645 (cuatro mil seiscientos cuarenta y cinco) pesos, mientras que el salario promedio de la modalidad 34 "Trabajadores Domésticos" es de \$4,147 (cuatro mil ciento cuarenta y siete) pesos.



Empleo asegurado en el IMSS

Variación anual de puestos de trabajo

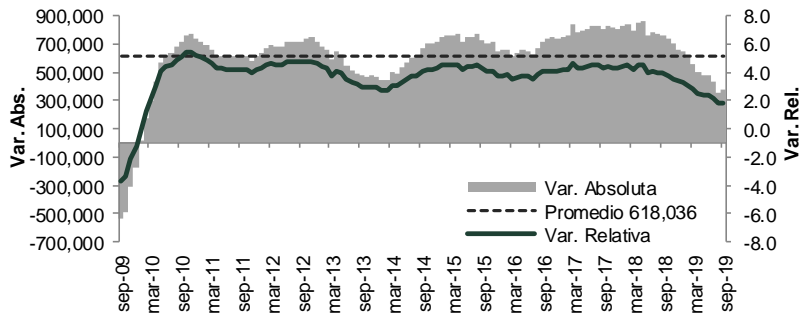

Puestos de trabajo al 30-sep-19: 20,567,426

Variación	
Con respecto al 30-sep-18	374,466 (1.9%)
Con respecto al 31-dic-18	488,061 (2.4%)
Con respecto al 31-ago-19	145,416 (0.71%)

Variación mensual de puestos de trabajo en el IMSS (septiembre de cada año)

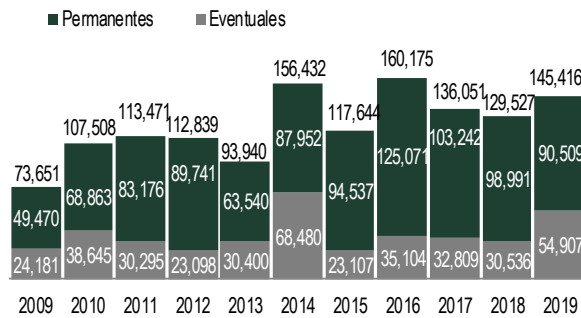

Variación en lo que va del año de puestos de trabajo en el IMSS (enero-septiembre de cada año)

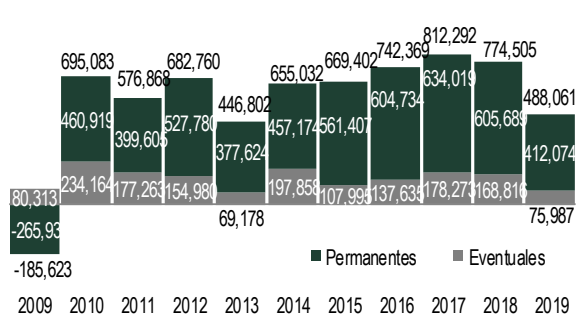

% Variación anual de puestos de trabajo por entidad federativa (sep-19 / sep-18)

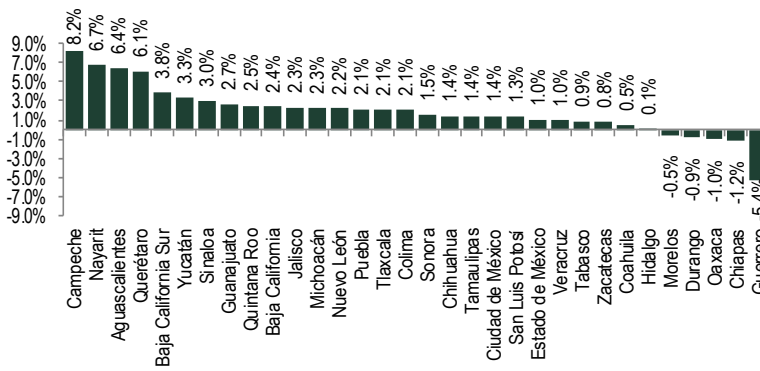

% Variación anual de puestos de trabajo por sector económico (sep-19 / sep-18)

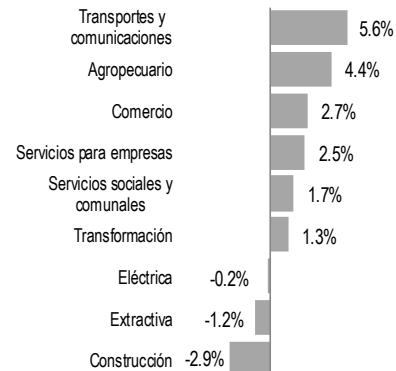

% Variación anual nominal de salario base de cotización

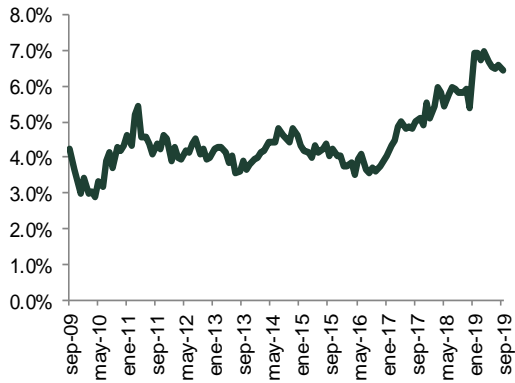

Variación anual de patrones

