



Unidad de Comunicación Social

Ciudad de México a 12 de septiembre de 2019  
No. 351/2019

## BOLETÍN DE PRENSA

### EN LO QUE VA DE 2019 SE HAN CREADO 342,645 EMPLEOS

- Al 31 de agosto de 2019, se tienen registrados ante el Instituto Mexicano del Seguro Social 20,422,010 (veinte millones cuatrocientos veintidós mil diez) puestos de trabajo; de éstos, el 85.9% (ochenta y cinco punto nueve por ciento) son permanentes y el 14.1% (catorce punto uno por ciento) eventuales. En los últimos años, estos porcentajes se han mantenido relativamente constantes.
- Con este registro, el aumento mensual del empleo en agosto de este año es de 36,631 (treinta y seis mil seiscientos treinta y un) puestos.
- En lo que va del año se han creado 342,645 (trescientos cuarenta y dos mil seiscientos cuarenta y cinco) empleos; de los cuales, el 94% (noventa y cuatro por ciento) corresponde a empleos permanentes.
- De esta manera, la variación del empleo en comparación a agosto de 2018 es de 358,577 (trescientos cincuenta y ocho mil quinientos setenta y siete) nuevos empleos, equivalente a una tasa anual de 1.8% (uno punto ocho por ciento).
- Este crecimiento anual es impulsado por el sector de comunicaciones y transportes con 5.3% (cinco punto tres por ciento), agropecuario con 5.0% (cinco por ciento) y servicios para empresas con 2.7% (dos punto siete por ciento). Los estados con mayor incremento anual de afiliación son Nayarit, Campeche y Aguascalientes, superiores a 6.0% (seis por ciento).

### SE REGISTRÓ UN SALARIO PROMEDIO DE \$379.7

- Al 31 de agosto de 2019, el salario base de cotización de trabajadores asegurados al IMSS alcanzó un monto de \$379.7 (trescientos setenta y nueve punto siete).
- Este incremento anual es el más alto registrado para un mes de agosto de los últimos diez años y, por octavo mes consecutivo, el salario base de cotización registra crecimientos anuales nominales superiores al 6.0% (seis por ciento).

### EN LO QUE VA DEL AÑO SE HAN REGISTRADO 18,142 NUEVOS PATRONES

- Al 31 de agosto de 2019, se tienen registrados ante el Instituto 996,419 (novecientos noventa y seis mil cuatrocientos diecinueve) patrones, equivalente a un crecimiento anual de 2.3% (dos punto tres por ciento). Con este registro, el incremento mensual de agosto de este año es de 2,639 (dos mil seiscientos treinta y nueve) patrones y en lo que va del año se han registrado 18,142 (dieciocho mil ciento cuarenta y dos) nuevos patrones.

## ADICIONALMENTE, EL IMSS PROPORCIONA SEGURIDAD SOCIAL A MÁS DE 1.2 MILLONES DE PERSONAS EN OTRAS MODALIDADES DE OCUPACIÓN

- 900,000 (novecientos mil) personas vinculadas al Programa Jóvenes Construyendo el Futuro, es decir, que ya eligieron un Centro de Trabajo y participan en alguna actividad productiva, de los cuales al 763,726 (setecientos sesenta y tres mil setecientos veintiséis) ya cuentan con servicio médico en el IMSS al 31 de agosto.
- 253,867 (doscientos cincuenta y tres mil ochocientos sesenta y siete) asegurados en el Seguro de Salud para la Familia a través del cual se brinda atención médica a personas que se incorporan voluntariamente al IMSS.
- 185,235 (ciento ochenta y cinco mil doscientos treinta y cinco) asegurados en la Continuación Voluntaria del Régimen Obligatorio.

## 8,862 AFILIADOS AL PROGRAMA PILOTO PARA LA INCORPORACIÓN DE PERSONAS TRABAJADORAS DEL HOGAR

- Durante el mes de agosto, se afiliaron 8,862 (ocho mil ochocientos sesenta y dos) personas al Programa Piloto de Personas Trabajadoras del Hogar. Esto es 260% (doscientos sesenta por ciento) más que los trabajadores asegurados en el esquema anterior de la modalidad 34 “Trabajadores Domésticos”.
- De estas 8,862 (ocho mil ochocientos sesenta y dos) personas, se espera un total de 14,525 (catorce mil quinientos veinticinco) beneficiarios potenciales.
- El salario promedio mensual asociado al Programa Piloto de Personas Trabajadoras del Hogar es de \$4,790 (cuatro mil setecientos noventa) pesos, mientras que el salario promedio de la modalidad 34 “Trabajadores Domésticos” es de \$4,129 (cuatro mil ciento veintinueve) pesos.

## Empleo asegurado en el IMSS

Variación anual de puestos de trabajo

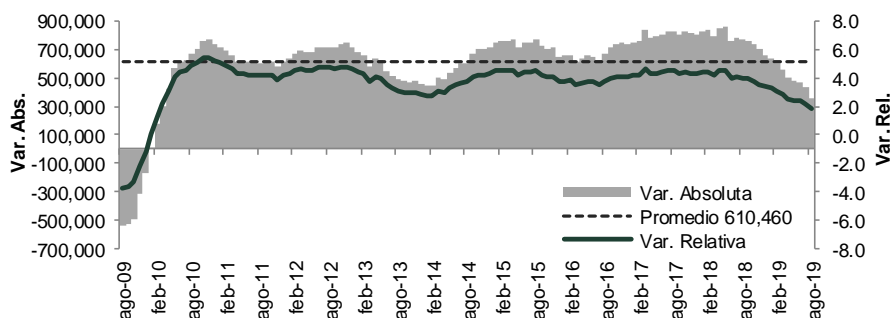

Puestos de trabajo al 31-ago-19:  
20,422,010

Variación	
Con respecto al 31-ago-18	358,577 (1.8%)
Con respecto al 31-dic-18	342,645 (1.7%)
Con respecto al 31-jul-19	36,631 (0.18%)

Variación mensual de puestos de trabajo en el IMSS (agosto de cada año)

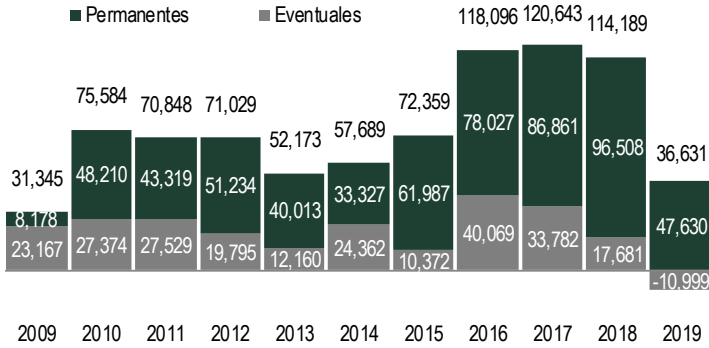

Variación en lo que va del año de puestos de trabajo en el IMSS (enero-agosto de cada año)

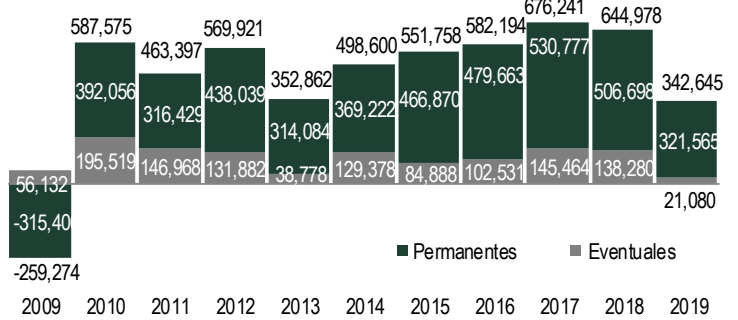

% Variación anual de puestos de trabajo por entidad federativa (ago-19 / ago-18)

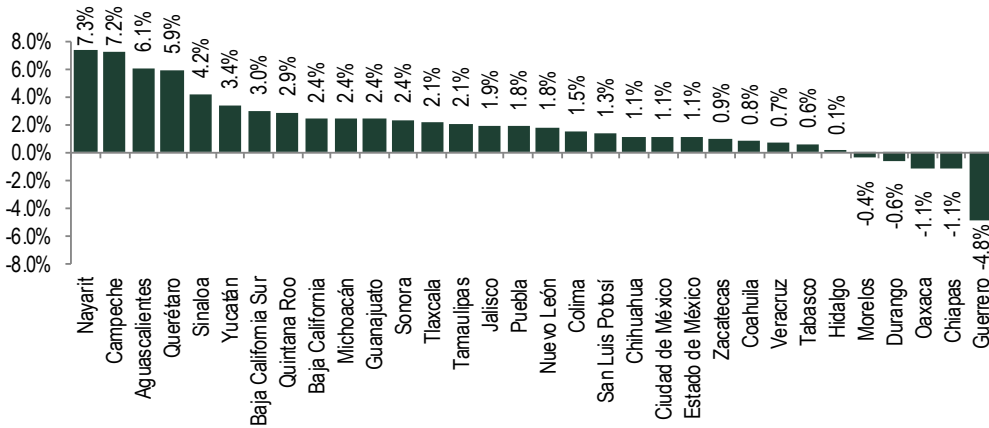

% Variación anual de puestos de trabajo por sector económico (ago-19 / ago-18)

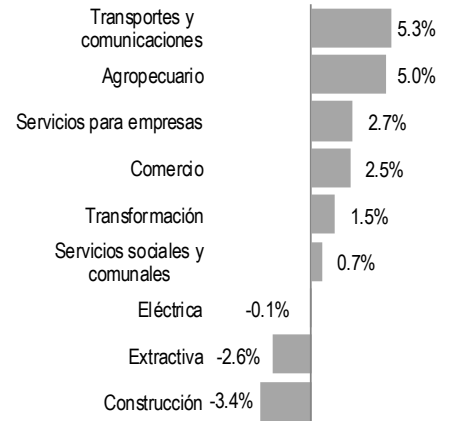

% Variación anual nominal de salario base de cotización

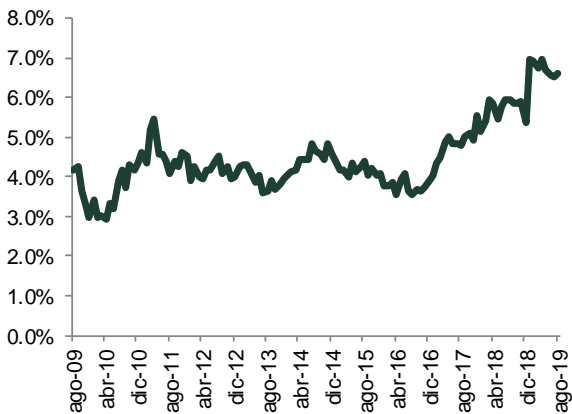

Variación anual de patrones

