



Miércoles 12 de noviembre de 2014.

No. 074/2014

## **Puestos de trabajo afiliados al Instituto Mexicano del Seguro Social (IMSS) al mes de octubre de 2014<sup>§</sup>**

### **En octubre se tuvo el mayor aumento de empleo formal desde que se tiene registro (172,134 plazas).**

- Al 31 de octubre de 2014 continúa el comportamiento favorable en la afiliación al IMSS, alcanzando el registro de 17,352,227 puestos de trabajo:
  - El 85.5% pertenece a plazas permanentes y el 14.5% a plazas eventuales. En los últimos cuatro años estos porcentajes se han mantenido relativamente constantes.
- Durante octubre de 2014 se alcanza un incremento de 172,134 plazas:
  - Este aumento representa el mayor crecimiento mensual desde que se tiene registro.
  - La creación de empleo durante octubre del presente año es 28,543 puestos superior al aumento observado durante el mismo mes del año pasado (143,591) y 58,069 plazas mayor a la variación promedio reportada durante los octubres de los 10 años previos (114,065).
- El empleo permanente aumentó en 123,955 puestos durante octubre de 2014.
  - Este incremento representa el mayor crecimiento reportado desde que se tiene registro durante el mismo periodo.
  - La creación de empleo permanente en octubre de este año es 24,412 puestos superior a lo observado en octubre del año pasado (99,543) y 55,503 plazas mayor a la variación promedio reportada durante los octubres de los 10 años previos (68,452).
- En lo que va del año se registra un aumento de 827,166 puestos de trabajo:
  - Este crecimiento es 236,773 empleos mayor que la variación reportada en el mismo periodo del año anterior (590,393) y 238,895 plazas superior que la variación promedio reportada en el mismo lapso de los 10 años previos (588,271).
- La variación en los últimos 12 meses fue de 699,791 puestos de trabajo.
  - La tasa de crecimiento anual es de 4.2%, superior al 4.1% reportado el mes anterior.
  - Este incremento anual es el mayor aumento registrado desde enero de 2013.

*§ Series mensuales de empleo asegurado por diferentes dimensiones de interés tales como actividad económica, delegación de adscripción al IMSS, tamaño de patrón, entre otras, se encuentran disponibles en la página de internet del Instituto, sección de Estadísticas en <http://www.imss.gob.mx/conoce-al-imss/informes-estadisticas>, y en consulta dinámica (cubos)*



## Empleo asegurado en el IMSS

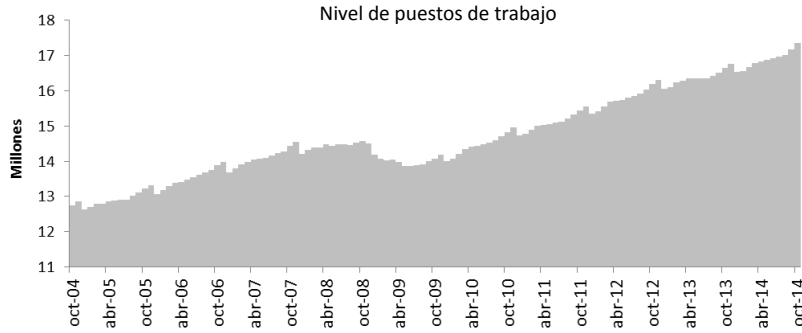

Puestos de trabajo al  
31-oct-14: 17,352,227

Variación	
Con respecto al 31-oct-13	699,791 (4.2%)
Con respecto al 31-dic-13	827,166 (5.0%)
Con respecto al 30-sep-14	172,134 (1.0%)

## Variación anual de puestos de trabajo

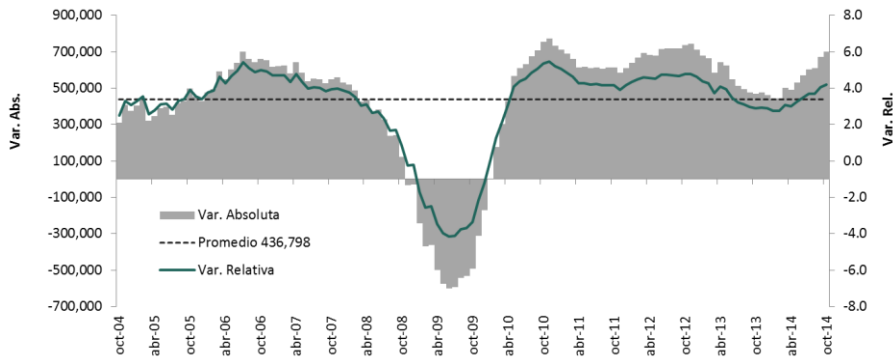

## Variación de puestos de trabajo en el IMSS entre el 30 de septiembre y el cierre de octubre de cada año

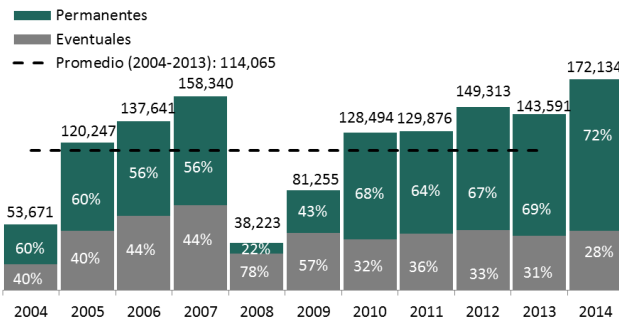

## Variación de puestos de trabajo en el IMSS entre el 31 de diciembre y el cierre de octubre de cada año

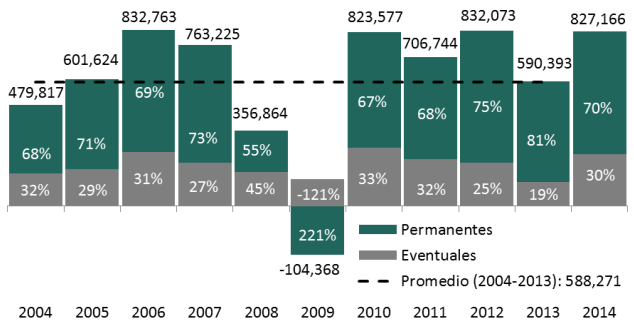

## % Variación anual de puestos de trabajo por entidad federativa (oct-14 / oct-13)

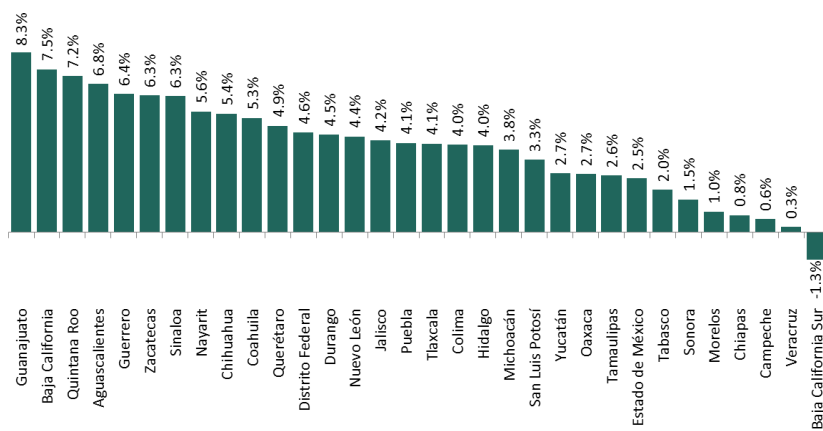

## % Variación anual de puestos de trabajo por sector económico (oct-14 / oct-13)

