



Ciudad de México a 6 de junio de 2016  
No. 092/2016

## **Puestos de trabajo afiliados al Instituto Mexicano del Seguro Social (IMSS) al mes de mayo de 2016<sup>§</sup>**

- Al 31 de mayo de 2016 se alcanzó un registro de 18,257,802 puestos de trabajo. El 85.8% son permanentes y 14.2% eventuales. En los últimos 5 años estos porcentajes se han mantenido relativamente constantes.
- La creación de empleo durante mayo de 2016 es de 20,334 puestos, 27,789 más que lo reportado en mayo de 2015 (-7,455), y 11,257 más que el aumento promedio reportado en los mayo de los diez años previos (9,077).
- La creación de empleo en lo que va del año es de 373,769 puestos, 17,496 más que el aumento reportado en el mismo periodo del año pasado (356,273), y 86,284 superior al aumento promedio de los diez años previos (287,485), considerando mismo periodo.
- En los últimos 12 meses se reporta un aumento de 661,942 puestos, equivalente a una tasa anual de 3.8%. El 91.2% (603,876) de esta variación refiere a empleo permanente.
- El aumento anual en el empleo fue impulsado por la industria de la transformación y servicios para empresas con un crecimiento ponderado de 1.0%. Los sectores con el mayor aumento porcentual fueron agropecuario con 8.0% y transportes y comunicaciones con 5.6%.
- Los estados de mayor incremento anual son Quintana Roo, Baja California Sur, Aguascalientes y Querétaro, con aumento superior a 7.0%.

*§ Series mensuales de empleo asegurado por diferentes dimensiones de interés tales como actividad económica, delegación de adscripción al IMSS, tamaño de patrón, entre otras, se encuentran disponibles en la página de internet del Instituto, sección de Estadísticas en <http://www.imss.gob.mx/conoce-al-imss/informes-estadisticas>, y en consulta dinámica (cubos).*



## Empleo asegurado en el IMSS

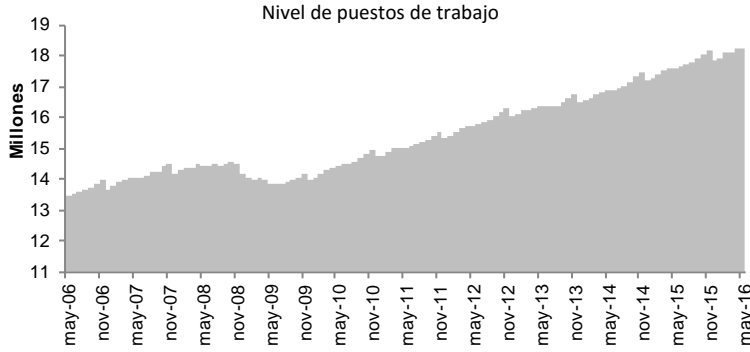

Puestos de trabajo al 31-may-16:  
18,257,802

| Variación                 |                   |
|---------------------------|-------------------|
| Con respecto al 31-may-15 | 661,942<br>(3.8%) |
| Con respecto al 31-dic-15 | 373,769<br>(2.1%) |
| Con respecto al 30-abr-16 | 20,334<br>(0.1%)  |

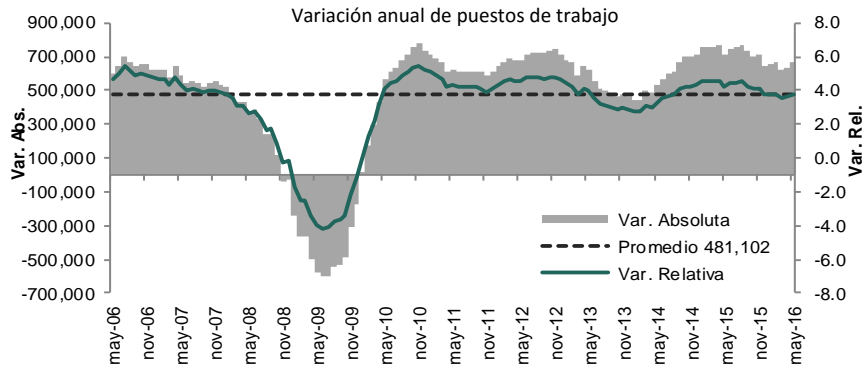

Variación mensual de puestos de trabajo en el IMSS al 31 de mayo de cada año\*

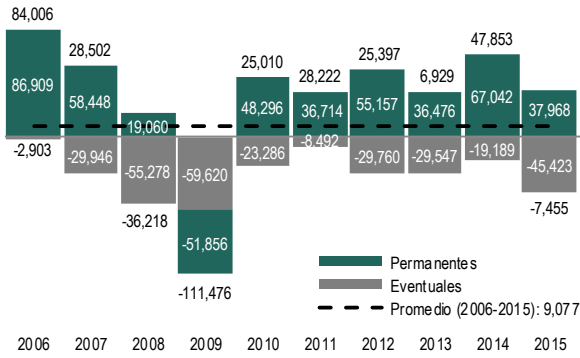

Variación de puestos de trabajo en el IMSS, entre el cierre de mayo y el 31 de diciembre de cada año

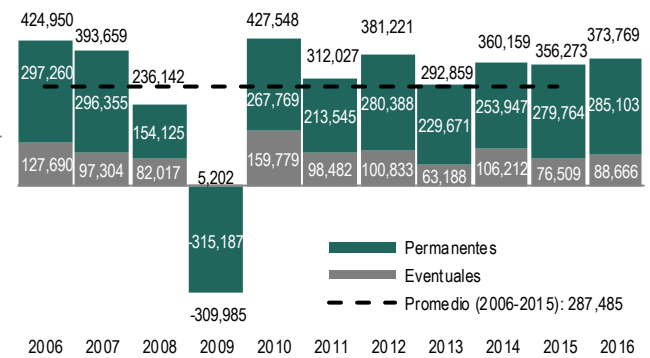

% Variación anual de puestos de trabajo por entidad federativa (may-16 / may-15)

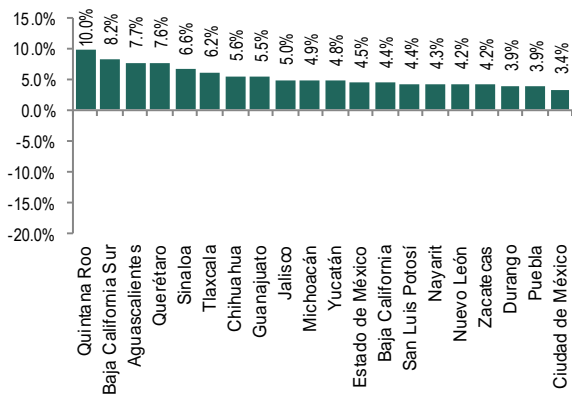

% Variación anual de puestos de trabajo por sector económico (may-16 / may-15)

