



Unidad de Comunicación Social

Ciudad de México, jueves 12 de diciembre de 2019
No. 551/2019

BOLETÍN DE PRENSA

EN NOVIEMBRE DE 2019 SE CREARON 76 MIL EMPLEOS

- Al 30 de noviembre de 2019, se tienen registrados ante el Instituto Mexicano del Seguro Social 20,803,652 (veinte millones ochocientos tres mil seiscientos cincuenta y dos) puestos de trabajo; de éstos, el 85.6% (ochenta y cinco punto seis por ciento) son permanentes y el 14.4% (catorce punto cuatro por ciento) eventuales. En los últimos años, estos porcentajes se han mantenido relativamente constantes.
- Con esta afiliación, la creación mensual de empleo en noviembre de este año es de 76,228 (setenta y seis mil doscientos veintiocho) puestos.
- En lo que va del año, de enero a noviembre, la variación del empleo es de 724,287 (setecientos veinticuatro mil doscientos ochenta y siete) puestos, de los cuales, el 79% (setenta y nueve por ciento) corresponde a empleos permanentes.
- La creación de empleo en los últimos doce meses es de 345,726 (trescientos cuarenta y cinco mil setecientos veintiséis) puestos, equivalente a una tasa anual de 1.7% (uno punto siete por ciento).
- Este crecimiento anual es impulsado por el sector de comunicaciones y transportes, con 5.3% (cinco punto tres por ciento); comercio, con 2.6% (dos punto seis por ciento); y servicios para empresas, con 2.3% (dos punto tres por ciento). Los estados con mayor incremento anual de afiliación son Nayarit, Campeche y Querétaro, con porcentajes superiores a 5.0% (cinco punto cero por ciento).

SE REGISTRÓ UN SALARIO PROMEDIO DE \$375.8

- Al 30 de noviembre de 2019, el salario base de cotización de trabajadores asegurados al IMSS alcanzó un monto de \$375.8 (trescientos setenta y cinco punto ocho) pesos.
- Este salario representa un incremento anual nominal de 6.5% (seis punto cinco por ciento), que es el más alto registrado para un mes de noviembre de los últimos diez años y, por onceavo mes consecutivo, el salario base de cotización registra crecimientos anuales nominales superiores al 6.0% (seis punto cero por ciento).



@IMSSmx



@Tu_IMSS



Instituto Mexicano del Seguro Social



imss_mx



Unidad de Comunicación Social

EN NOVIEMBRE SE INSCRIBEN 1,053 NUEVOS REGISTROS PATRONALES

- Al 30 de noviembre de 2019, se tienen registrados ante el Instituto 1,004,099 (un millón cuatro mil noventa y nueve) patrones, equivalente a un crecimiento anual de 2.3% (dos punto tres por ciento). Con este registro, la variación mensual de noviembre del año en curso es de 1,053 (mil cincuenta y tres) patrones y en lo que va del año se han incorporado 25,822 (veinticinco mil ochocientos veintidós) nuevos patrones.

ADICIONALMENTE, EL IMSS PROPORCIONA SEGURIDAD SOCIAL A MÁS DE 1.2 MILLONES DE PERSONAS EN OTRAS MODALIDADES DE OCUPACIÓN

- Al 30 de noviembre de 2019, 804,649 (ochocientos cuatro mil seiscientos cuarenta y nueve) personas vinculadas al Programa Jóvenes Construyendo el Futuro ya cuentan con servicio médico en el IMSS.
- 249,342 (doscientos cuarenta y nueve mil trescientos cuarenta y dos) asegurados en el Seguro de Salud para la Familia, a través del cual se brinda atención médica a personas que se incorporan voluntariamente al IMSS.
- 191,862 (ciento noventa y un mil ochocientos sesenta y dos) asegurados en la Continuación Voluntaria del Régimen Obligatorio.

13,533 AFILIADOS AL PROGRAMA PILOTO PARA LA INCORPORACIÓN DE PERSONAS TRABAJADORAS DEL HOGAR

- Durante el mes de noviembre, se afiliaron 13,533 (trece mil quinientos treinta y tres) personas al Programa Piloto de Personas Trabajadoras del Hogar. Esto es 474% (cuatrocientos setenta y cuatro por ciento) más que los trabajadores asegurados en el esquema anterior de la modalidad 34 "Trabajadores Domésticos".
- De estas 13,533 (trece mil quinientos treinta y tres) personas, se espera un total de 22,100 (veintidós mil cien) beneficiarios potenciales.
- El salario promedio mensual asociado al Programa Piloto de Personas Trabajadoras del Hogar es de \$4,679 (cuatro mil seiscientos setenta y nueve) pesos, mientras que el salario promedio de la modalidad 34 "Trabajadores Domésticos" es de \$4,213 (cuatro mil doscientos trece) pesos.



@IMSSmx



@Tu_IMSS



Instituto Mexicano del Seguro Social



imss_mx

Empleo asegurado en el IMSS

Variación anual de puestos de trabajo

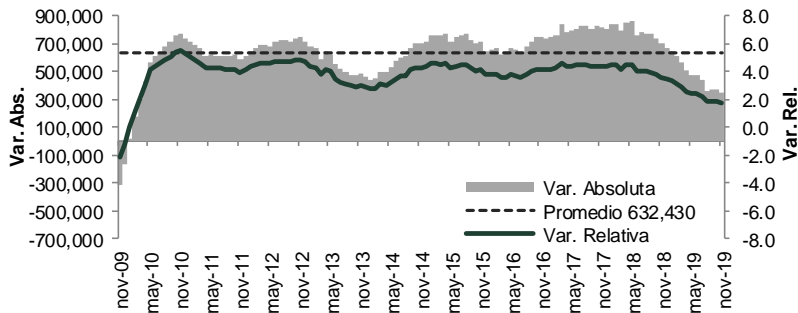

Puestos de trabajo al 30-nov-19: 20,803,652

Variación	
Con respecto al 30-nov-18	345,726 (1.7%)
Con respecto al 31-dic-18	724,287 (3.6%)
Con respecto al 31-oct-19	76,228 (0.37%)

Variación mensual de puestos de trabajo en el IMSS (noviembre de cada año)

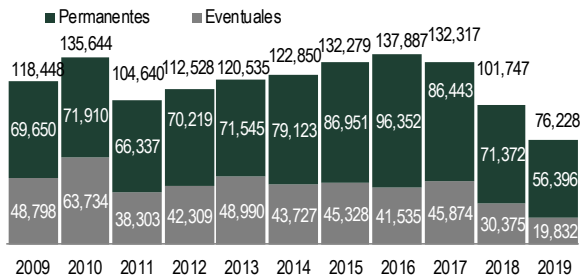

Variación en lo que va del año de puestos de trabajo en el IMSS (enero-noviembre de cada año)

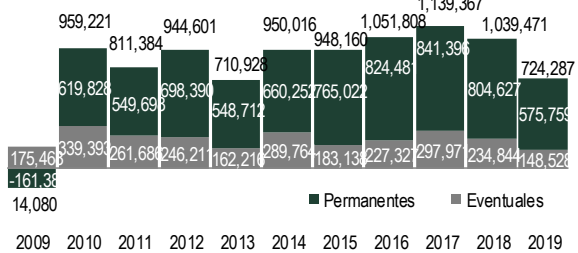

% Variación anual de puestos de trabajo por entidad federativa (nov-19 / nov-18)

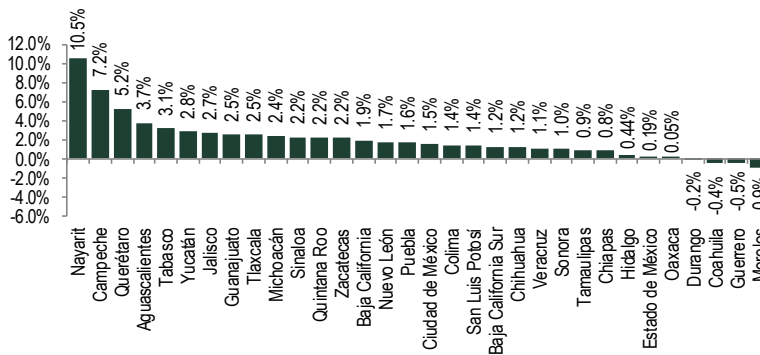

% Variación anual de puestos de trabajo por sector económico (nov-19 / nov-18)

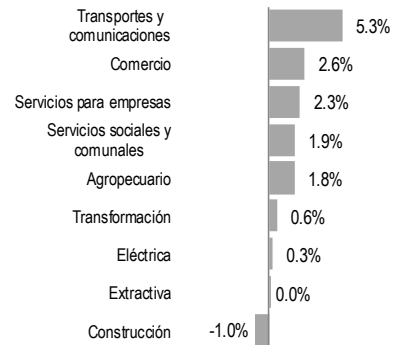

% Variación anual nominal de salario base de cotización

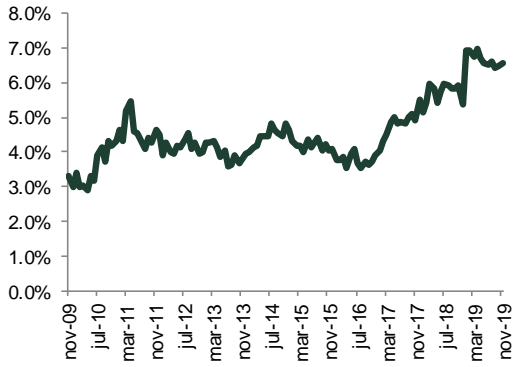

Variación anual de patrones

