



Unidad de Comunicación Social

Ciudad de México a 12 de agosto de 2019.

No. 283/2019.

## BOLETÍN DE PRENSA

### **EN LO QUE VA DE 2019 SE HAN CREADO 306,014 EMPLEOS**

- Al 31 de julio de 2019, se tienen registrados ante el Instituto Mexicano del Seguro Social 20,385,379 (veinte millones trescientos ochenta y cinco mil trescientos setenta y nueve) puestos de trabajo; de éstos, el 85.9% (ochenta y cinco punto nueve por ciento) son permanentes y el 14.1% (catorce punto uno por ciento) eventuales. En los últimos años, estos porcentajes se han mantenido relativamente constantes.
- Con este registro, el aumento mensual del empleo en julio de este año es de 16,713 (dieciséis mil setecientos trece) puestos.
- En lo que va del año se han creado 306,014 (trescientos seis mil catorce) empleos; de los cuales, el 90% corresponde a empleos permanentes.
- De esta manera, la variación del empleo en comparación a julio de 2018 es de 436,135 (cuatrocientos treinta y seis mil ciento treinta y cinco) nuevos empleos, equivalente a una tasa anual de 2.2% (dos punto dos por ciento).
- Este crecimiento anual es impulsado por el sector de comunicaciones y transportes con 5.9% (cinco punto nueve por ciento), agropecuario con 3.6% (tres punto seis por ciento) y servicios para empresas con 2.8% (dos punto ocho por ciento). Los estados con mayor incremento anual de afiliación son Nayarit, Campeche y Aguascalientes, superiores a 6.5% (seis punto cinco).

### **SE REGISTRÓ UN SALARIO PROMEDIO DE \$380.7**

- Al 31 de julio de 2019, el salario base de cotización de trabajadores asegurados al IMSS alcanzó un monto de \$380.7 (trescientos ochenta punto siete) pesos, equivalente a \$11,801 (once mil ochocientos uno) pesos mensuales, lo cual representa un crecimiento anual nominal de 6.5% (seis punto cinco por ciento).



*Unidad de Comunicación Social*

- Este incremento anual es el más alto registrado para un mes de julio de los últimos diez años y, por séptimo mes consecutivo, el salario base de cotización registra crecimientos anuales nominales superiores al 6.0% (seis por ciento).

## **EN LO QUE VA DEL AÑO SE HAN REGISTRADO 15,503 NUEVOS PATRONES**

Al 31 de julio de 2019, se tienen registrados ante el Instituto 993,780 (novecientos noventa y tres mil setecientos ochenta) patrones, equivalente a un crecimiento anual de 2.5% (dos punto cinco por ciento). Con este registro, el incremento mensual de julio de este año es de 2,494 (dos mil cuatrocientos noventa y cuatro) patrones y en lo que va del año se han registrado 15,503 (quince mil quinientos tres) nuevos patrones.

## **ADICIONALMENTE EL IMSS PROPORCIONA SEGURIDAD SOCIAL A MÁS DE 1.3 MILLONES DE PERSONAS EN OTRAS MODALIDADES DE OCUPACIÓN**

- 829,210 (ochocientos veintinueve mil doscientos diez) personas vinculadas al Programa Jóvenes Construyendo el Futuro, es decir, que ya eligieron un Centro de Trabajo y participan en alguna actividad productiva; de los cuales, 732,871 (setecientos treinta y dos mil ochocientos setenta y uno) ya cuentan con servicio médico en el IMSS.
- 255,695 (doscientos cincuenta y cinco mil seiscientos noventa y cinco) asegurados en el Seguro de Salud para la Familia, a través del cual se brinda atención médica a personas que se incorporan voluntariamente al IMSS.
- 182,950 (ciento ochenta y dos mil novecientos cincuenta) asegurados en la Continuación Voluntaria del Régimen Obligatorio.

## 6,600 AFILIADOS AL PROGRAMA PILOTO PARA LA INCORPORACIÓN DE PERSONAS TRABAJADORAS DEL HOGAR

- Durante el mes de julio, se afiliaron 6,600 (seis mil seiscientos) personas al Programa Piloto de Personas Trabajadoras del Hogar. Esto es 185% más que los trabajadores asegurados en el esquema anterior de la modalidad 34 “Trabajadores Domésticos”.
- De estas 6,600 (seis mil seiscientos) personas, 4,896 (cuatro mil ochocientos noventa y seis) están adscritas a una Unidad de Medicina Familiar junto con 6,210 (seis mil doscientos diez) familiares derechohabientes asociados.
- El salario promedio mensual asociado al Programa Piloto de Personas Trabajadoras del Hogar es de \$4,765 (cuatro mil setecientos sesenta y cinco) pesos, mientras que el salario promedio de la modalidad anterior “Trabajadores Domésticos” es de \$4,065 (cuatro mil sesenta y cinco) pesos.

### Empleo asegurado en el IMSS

Variación anual de puestos de trabajo

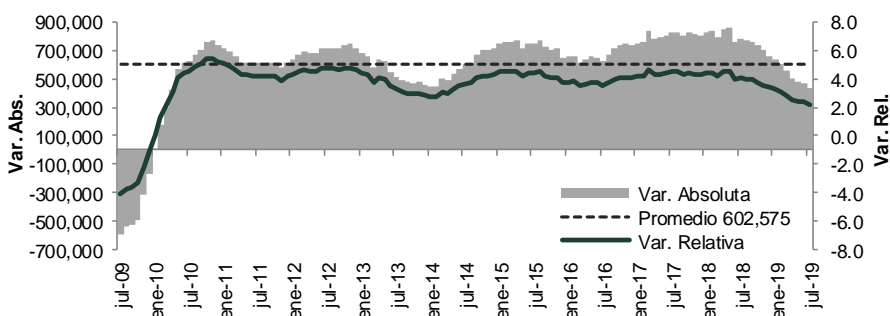

Puestos de trabajo al 31-jul-19: 20,385,379

Variación	
Con respecto al 31-jul-18	436,135 (2.2%)
Con respecto al 31-dic-18	306,014 (1.5%)
Con respecto al 30-jun-19	16,713 (0.08%)

Variación mensual de puestos de trabajo en el IMSS

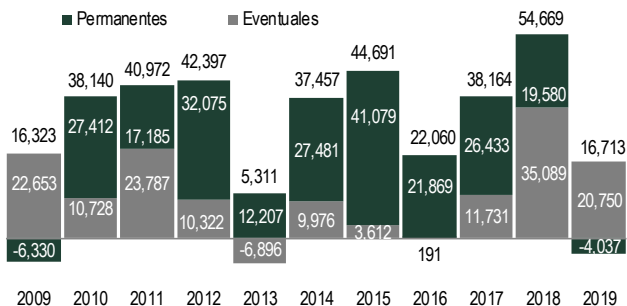

Variación en lo que va del año de puestos de trabajo en el IMSS

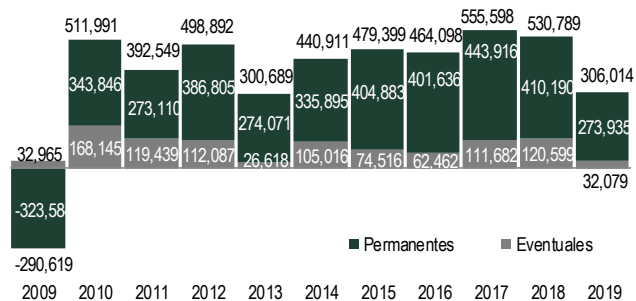

% Variación anual de puestos de trabajo

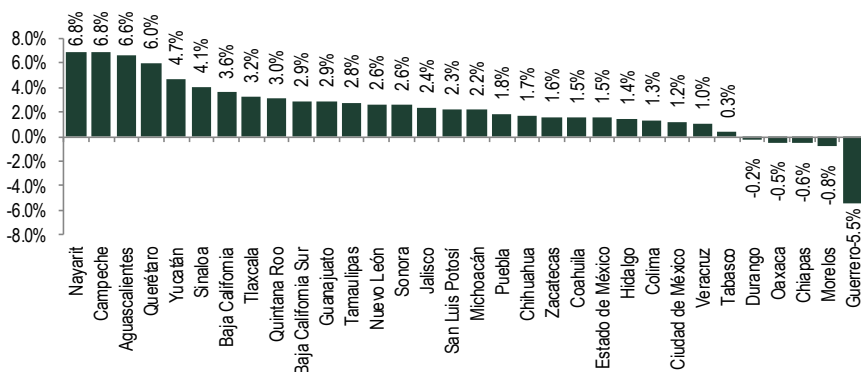

% Variación anual de puestos de trabajo

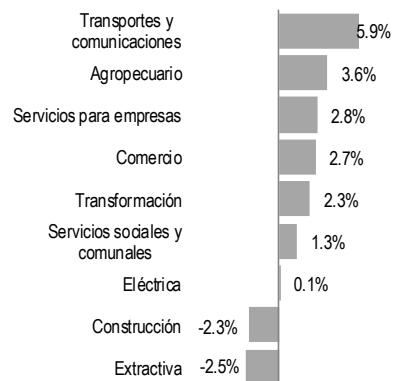

% Variación anual nominal de salario base de cotización

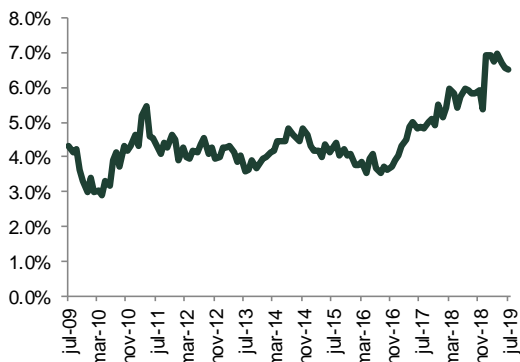

Variación anual de patrones

