



GOBIERNO DE
MÉXICO



Unidad de Comunicación Social

Ciudad de México, 12 de marzo de 2021

No. 105/2021

BOLETÍN DE PRENSA

PUESTOS DE TRABAJO AFILIADOS AL INSTITUTO MEXICANO DEL SEGURO SOCIAL

- Al 28 de febrero de 2021, se tienen registrados ante el Instituto Mexicano del Seguro Social (IMSS) 19,936,938 (diecinueve millones novecientos treinta y seis mil novecientos treinta y ocho) puestos de trabajo; de éstos, el 85.6% (ochenta y cinco punto seis por ciento) son permanentes y el 14.4% (catorce punto cuatro por ciento) son eventuales. En los últimos años, estos porcentajes se han mantenido relativamente constantes.
- En febrero se registra un incremento mensual de 115,287 (ciento quince mil doscientos ochenta y siete) puestos, equivalente a una tasa mensual de 0.6% (cero punto seis por ciento).
- Con lo anterior, la creación de empleo en los primeros dos meses del año en curso, es de 163,206 (ciento sesenta y tres mil doscientos seis) puestos, de los cuales, el 48.8% (cuarenta y ocho punto ocho por ciento) corresponde a empleos permanentes.
- En los últimos doce meses se registró una disminución de 676,598 (seiscientos setenta y seis mil quinientos noventa y ocho) puestos, equivalente a una tasa anual de -3.3% (menos tres punto tres por ciento).
- Los sectores con crecimiento anual en puestos de trabajo son el de transformación con 0.4% (cero punto cuatro por ciento) y servicios sociales y comunales con 0.03% (cero punto cero tres por ciento). Por entidad federativa, Tabasco, Baja California y Chihuahua continúan con variación anual positiva.

SE REGISTRÓ UN SALARIO PROMEDIO DE \$429.7

- Al 28 de febrero de 2021, el salario base de cotización promedio de los puestos de trabajo afiliados al IMSS alcanzó un monto de \$429.7 (cuatrocientos veintinueve punto siete pesos).
- Este salario representa un incremento anual nominal de 8.1% (ocho punto uno por ciento), que es el más alto registrado para un mes de febrero de los últimos diez años y, desde enero de 2019, el salario base de cotización registra crecimientos anuales nominales superiores al 6.0% (seis punto cero por ciento).





GOBIERNO DE
MÉXICO



Unidad de Comunicación Social

EN FEBRERO DE 2021 ESTÁN AFILIADOS MÁS DE UN MILLÓN DE PATRONES

- Al cierre de febrero, se tienen registrados ante el Instituto 1,000,910 (un millón novecientos diez) patrones, que representa una tasa de variación anual de -0.4% (menos cero punto cuatro por ciento). Con este registro, la variación mensual de febrero es de 1,868 (mil ochocientos sesenta y ocho) patrones y en lo que va del año se han registrado 496 (cuatrocientos noventa y seis) nuevos patrones.

ADICIONALMENTE, EL IMSS PROPORCIONA SEGURIDAD SOCIAL A CERCA DE 8.0 MILLONES DE PERSONAS EN OTRAS MODALIDADES DE OCUPACIÓN

- Al 28 de febrero, 7,537,397 (siete millones quinientos treinta y siete mil trescientos noventa y siete) personas afiliadas al Seguro Facultativo cuentan con los servicios médicos del IMSS.
- Se registran 219,565 (doscientos diecinueve mil quinientos sesenta y cinco) afiliados al Seguro de Salud para la Familia, a través del cual se brinda atención médica a personas que se incorporan voluntariamente al IMSS.
- Un total de 214,735 (doscientos catorce mil setecientos treinta y cinco) asegurados en la Continuación Voluntaria del Régimen Obligatorio.

27,295 AFILIADOS AL PROGRAMA PILOTO PARA LA INCORPORACIÓN DE PERSONAS TRABAJADORAS DEL HOGAR

- Durante el mes de febrero, se afiliaron 27,295 (veintisiete mil doscientos noventa y cinco) personas al Programa, esto significa 7 veces más que el número de puestos registrados en el esquema anterior (modalidad 34) en abril de 2019 cuando se registró el máximo histórico de dicho esquema.
- De estas 27,295 (veintisiete mil doscientas noventa y cinco) personas, se espera un total de 44,700 (cuarenta y cuatro mil setecientos) beneficiarios potenciales.
- El salario promedio diario asociado al Programa Piloto de Personas Trabajadoras del Hogar es de \$209.5 (doscientos nueve puntos cinco pesos), mientras que el salario promedio diario de la modalidad 34 "Trabajadores Domésticos" es de \$141.1 (ciento cuarenta y uno punto un pesos).





GOBIERNO DE
MÉXICO



Unidad de Comunicación Social

Puestos de Trabajo Afiliados al IMSS

Variación anual de puestos de trabajo

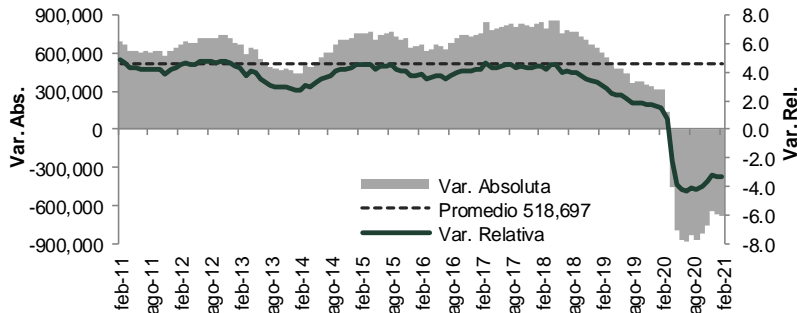

Puestos de trabajo al 28-feb-21: 19,936,938

Variación	
Con respecto al 29-feb-20	-676,598 (-3.3%)
Con respecto al 31-dic-20	163,206 (0.8%)
Con respecto al 31-ene-21	115,287 (0.58%)

Variación mensual de puestos de trabajo en el IMSS (febrero de cada año)

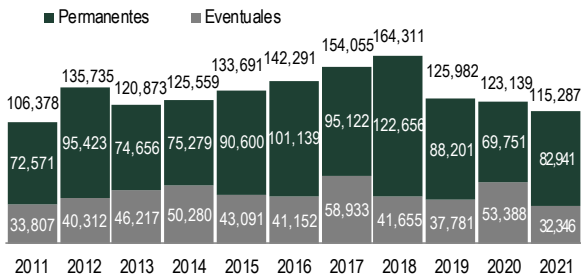

Variación en lo que va del año de puestos de trabajo en el IMSS (febrero de cada año)

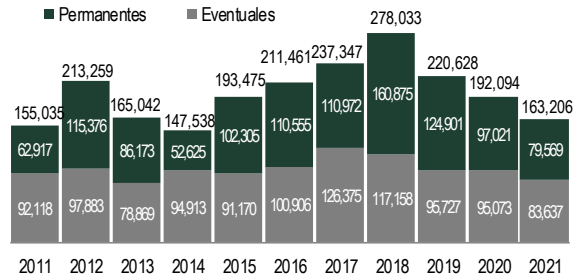

% Variación anual de puestos de trabajo por entidad federativa (feb-21 / feb-20)

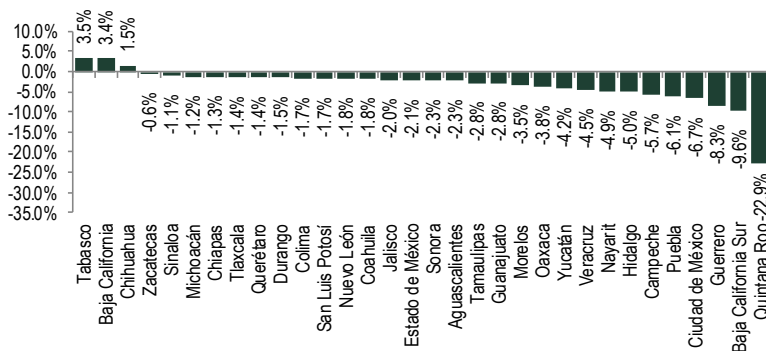

% Variación anual de puestos de trabajo por sector económico (feb-21 / feb-20)

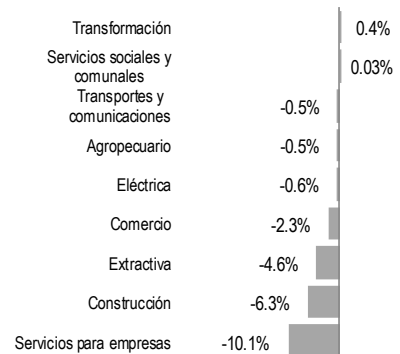



GOBIERNO DE MÉXICO



Unidad de Comunicación Social

% Variación anual nominal de salario base de cotización

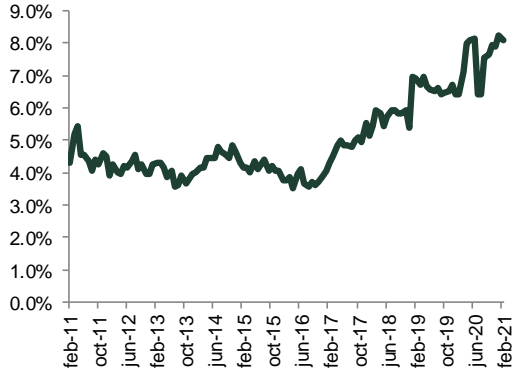

Variación anual de patrones

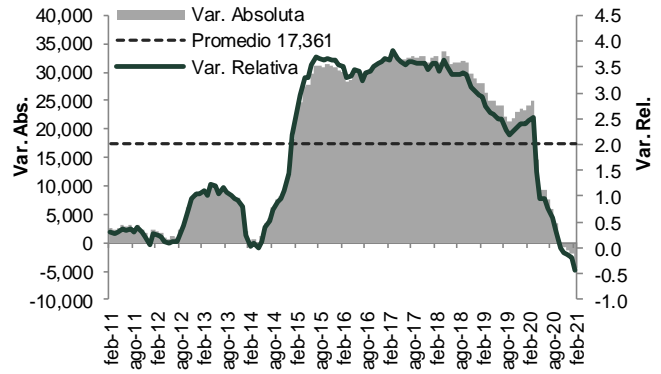

-- oOo --

