



GOBIERNO DE
MÉXICO



Unidad de Comunicación Social

Ciudad de México, viernes 11 de junio de 2021

No. 242/2021

BOLETÍN DE PRENSA

PUESTOS DE TRABAJO AFILIADOS AL INSTITUTO MEXICANO DEL SEGURO SOCIAL

- Al 31 de mayo de 2021, se tienen registrados ante el Instituto Mexicano del Seguro Social (IMSS) 20,109,444 (veinte millones ciento nueve mil cuatrocientos cuarenta y cuatro) puestos de trabajo; de éstos, el 85.7% (ochenta y cinco punto siete por ciento) son permanentes y el 14.3% (catorce punto tres por ciento) son eventuales. En los últimos años, estos porcentajes se han mantenido relativamente constantes.
- En mayo se registra un incremento mensual de 38,961 (treinta y ocho mil novecientos sesenta y un) puestos, equivalente a una tasa mensual de 0.2% (cero punto dos por ciento). Este es el mayor incremento mensual en un mayo de los últimos 6 años.
- Con lo anterior, la creación de empleo de enero a mayo del año en curso, es de 335,712 (trescientos treinta y cinco mil setecientos doce) puestos, de los cuales, el 71.7% (setenta y uno punto siete por ciento) corresponde a empleos permanentes.
- En los últimos doce meses se registró un aumento de 526,274 (quinientos veintiséis mil doscientos setenta y cuatro) puestos, equivalente a una tasa anual de 2.7% (dos punto siete por ciento).
- Los sectores económicos con el mayor crecimiento anual en puestos de trabajo son el de construcción con 14.4% (catorce punto cuatro por ciento), transformación con 5.2% (cinco punto dos por ciento), y transportes y comunicaciones con 3.9% (tres punto nueve por ciento). Por entidad federativa, destacan Tabasco, Quintana Roo y Nayarit con crecimientos anuales por arriba del 10.0% (diez punto cero por ciento).

SE REGISTRÓ UN SALARIO PROMEDIO DE \$433.1

- Al 31 de mayo de 2021, el salario base de cotización promedio de los puestos de trabajo afiliados al IMSS alcanzó un monto de \$433.1 (cuatrocientos treinta y tres pesos).
- Este salario representa un incremento anual nominal de 6.2% (seis punto dos por ciento), que es el tercer más alto registrado para un mes de mayo de los últimos diez años y, desde enero de 2019, el salario base de cotización registra crecimientos anuales nominales iguales o superiores al 6.0% (seis punto cero por ciento).





GOBIERNO DE
MÉXICO



Unidad de Comunicación Social

EN MAYO SE REGISTRA LA AFILIACIÓN DE MÁS DE UN MILLÓN DE PATRONES

- Al cierre de mayo, se tienen registrados ante el Instituto 1,006,374 (un millón seis mil trescientos setenta y cuatro) patrones, que representa una tasa de variación anual de 0.9% (cero punto nueve por ciento). Con este registro, la variación mensual de mayo es de 2,109 (dos mil ciento nueve) patrones, y en lo que va del año se han inscrito 5,960 (cinco mil novecientos sesenta) nuevos patrones.

ADICIONALMENTE, EL IMSS PROPORCIONA SEGURIDAD SOCIAL A CERCA DE 8.0 MILLONES DE PERSONAS EN OTRAS MODALIDADES DE OCUPACIÓN

- Al 31 de mayo, 7,439,929 (siete millones cuatrocientos treinta y nueve mil novecientos veintinueve) personas afiliadas al Seguro Facultativo cuentan con los servicios médicos del IMSS.
- Se registran 215,088 (doscientos quince mil ochenta y ocho) afiliados al Seguro de Salud para la Familia, a través del cual se brinda atención médica a personas que se incorporan voluntariamente al IMSS.
- Un total de 223,625 (doscientos veintitrés mil seiscientos veinticinco) asegurados en la Continuación Voluntaria del Régimen Obligatorio.

32,899 AFILIADOS AL PROGRAMA PILOTO PARA LA INCORPORACIÓN DE PERSONAS TRABAJADORAS DEL HOGAR

- Durante el mes de mayo, se afiliaron 32,899 (treinta y dos mil ochocientos noventa y nueve) personas al Programa, esto significa 9 veces más que el número de puestos registrados en el esquema anterior (modalidad 34) en abril de 2019 cuando se registró el máximo histórico de dicho esquema.
- De estas 32,899 (treinta y dos mil ochocientos noventa y nueve) personas, se espera un total de 53,900 (cincuenta y tres mil novecientos) beneficiarios potenciales.
- El salario promedio diario asociado al Programa Piloto de Personas Trabajadoras del Hogar es de \$208.7 (doscientos ocho punto siete pesos), mientras que el salario promedio diario de la modalidad 34 “Trabajadores Domésticos” es de \$140.7 (ciento cuarenta punto siete pesos).





GOBIERNO DE
MÉXICO



Unidad de Comunicación Social

Puestos de Trabajo Afiliados al IMSS

Variación anual de puestos de trabajo

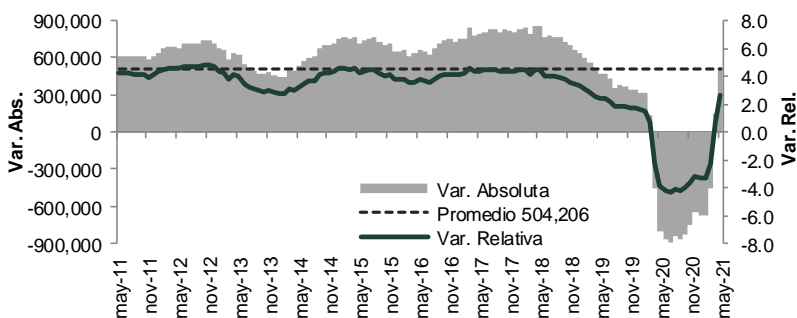

Puestos de trabajo al 31-may-21: 20,109,444

Variación	
Con respecto al 31-may-20	526,274 (2.7%)
Con respecto al 31-dic-20	335,712 (1.7%)
Con respecto al 30-abr-21	38,961 (0.19%)

Variación mensual de puestos de trabajo en el IMSS
(mayo de cada año)

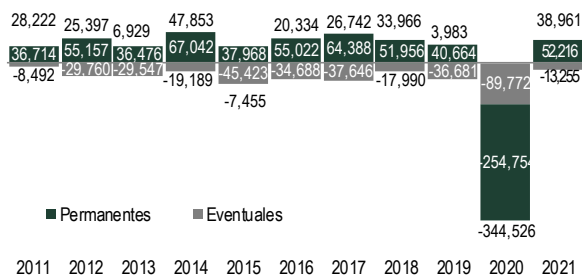

Variación en lo que va del año de puestos de trabajo en el IMSS
(mayo de cada año)

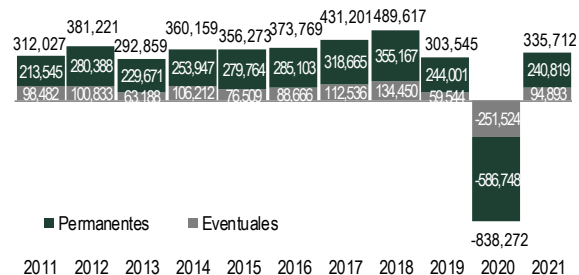

% Variación anual de puestos de trabajo
por entidad federativa (may-21 / may-20)

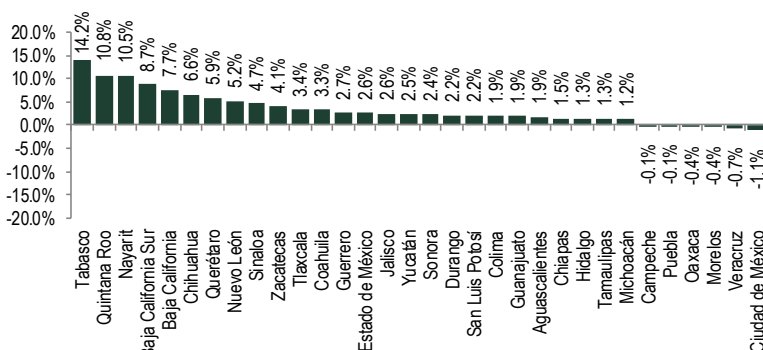

% Variación anual de puestos de trabajo
por sector económico (may-21 / may-20)

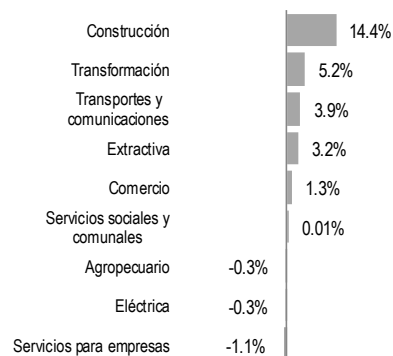



GOBIERNO DE MÉXICO



Unidad de Comunicación Social

% Variación anual nominal de salario base de cotización

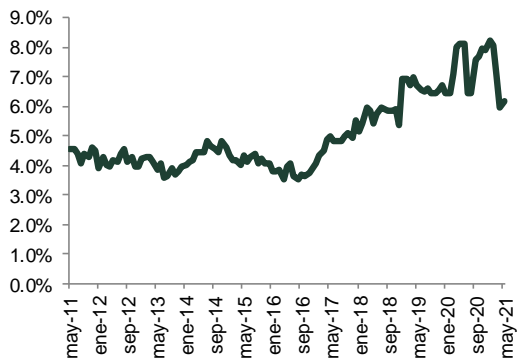

Variación anual de patrones

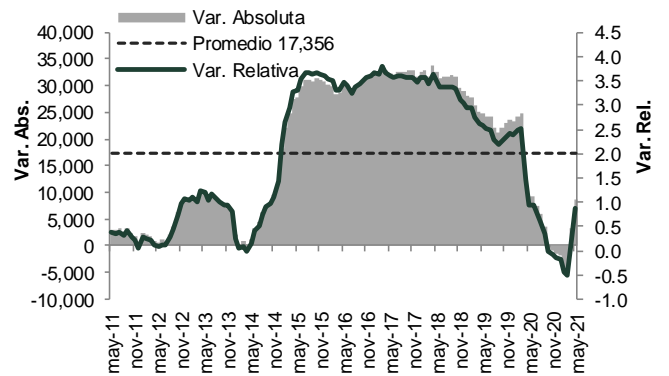

--- 000 ---

