



INSTITUTO MEXICANO DEL SEGURO SOCIAL

COMUNICADO

COORDINACIÓN DE COMUNICACIÓN SOCIAL

México, D.F., a 12 de marzo de 2015.
No. 017/2015.

Puestos de trabajo afiliados al Instituto Mexicano del Seguro Social (IMSS) al mes de febrero de 2015[§]

La afiliación al IMSS en el segundo mes del año es favorable, con una creación de empleo de cerca de 134 mil puestos de trabajo.

- El incremento durante febrero, de 133,691 puestos, es 8,132 plazas superior a lo reportado en febrero de 2014 (125,559), y 10,308 por arriba del promedio registrado en los febreros de los 5 años previos (123,383).
- En lo que va del año el incremento es de 193,475 empleos, 45,937 más que la variación reportada en el mismo periodo de 2014 (147,538), y 17,652 plazas superior que el crecimiento promedio reportado en el mismo periodo de los 5 años previos (175,823).
- La cifra de afiliados al 28 de febrero de 2015 es de 17,433,062 puestos de trabajo, de éstos el 85.4% corresponde a plazas permanentes y el 14.6% a eventuales.
- El crecimiento en los últimos 12 meses es de 760,463 puestos de trabajo, equivalente a una tasa de 4.6%.
- Todas las entidades federativas del país presentaron crecimientos anuales, excepto Campeche. Los estados con incremento anual superior al 6% fueron Guanajuato, Baja California y Quintana Roo.
- A nivel sector, el incremento anual fue impulsado principalmente por la industria de la construcción con 11.6%, comunicaciones y transportes con 5.5%, el sector agropecuario con 5.4% y transformación con 5.3%.

§ Series mensuales de empleo asegurado por diferentes dimensiones de interés tales como actividad económica, delegación de adscripción al IMSS, tamaño de patrón, entre otras, se encuentran disponibles en la página de internet del Instituto, sección de Estadísticas en <http://www.imss.gob.mx/conoce-al-imss/informes-estadisticas>, y en consulta dinámica (cubos).



Empleo asegurado en el IMSS

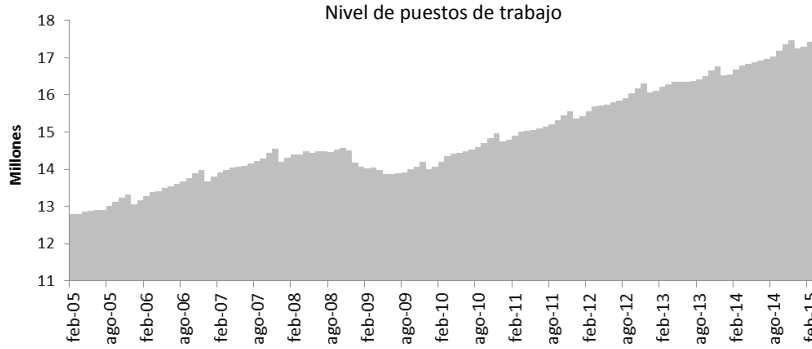

Puestos de trabajo al
28-feb-15: 17,433,062

Variación	
Con respecto al 28-feb-14	760,463 (4.6%)
Con respecto al 31-dic-14	193,475 (1.1%)
Con respecto al 31-ene-15	133,691 (0.8%)

Variación anual de puestos de trabajo

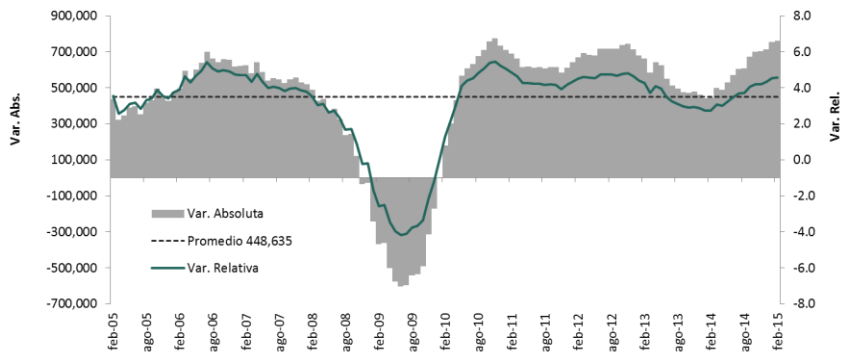

Variación mensual de puestos de trabajo en el IMSS al 28 de febrero de cada año

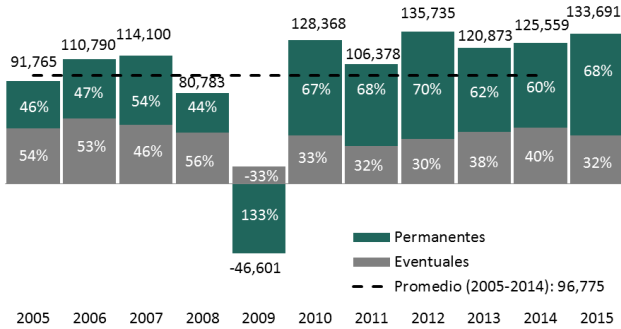

Variación de puestos de trabajo en el IMSS entre el cierre de febrero y el 31 de diciembre de cada año

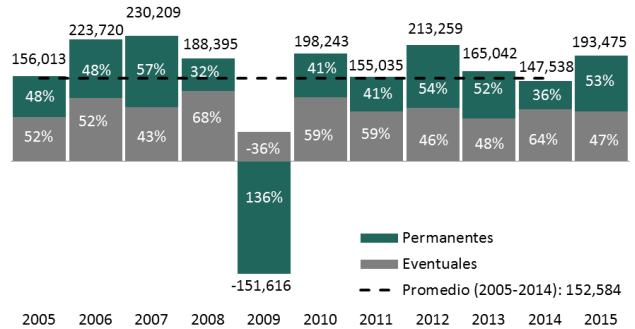

% Variación anual de puestos de trabajo por entidad federativa (feb-15 / feb-14)

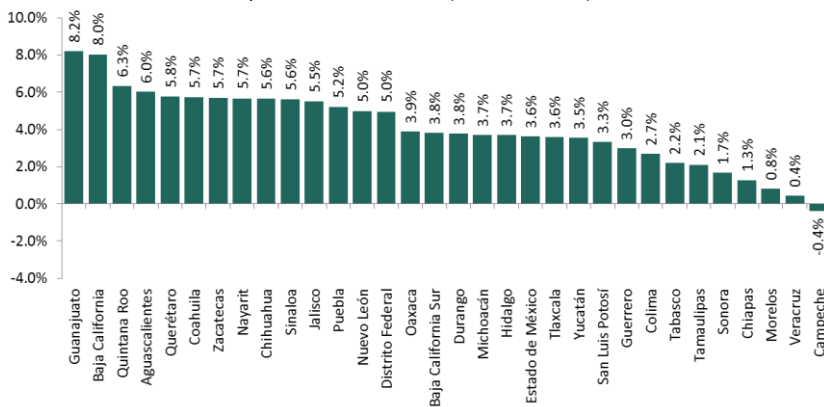

% Variación anual de puestos de trabajo por sector económico (feb-15 / feb-14)

