



México, D.F., a 12 de agosto de 2014.
No. 045.

Puestos de trabajo afiliados al Instituto Mexicano del Seguro Social (IMSS) al mes de julio de 2014[§]

- El IMSS informa que al 31 de julio de 2014 se encuentran registrados en el Instituto 16,965,972 puestos de trabajo:
 - El 86.0% (14,586,247) corresponde a plazas permanentes y el 14.0% (2,379,725) a plazas eventuales. En los cuatro últimos años estos porcentajes se han mantenido relativamente constantes.
- Durante julio de 2014 se reporta un incremento de 37,457 puestos de trabajo:
 - Esta creación de empleo es favorable, muy por arriba de los 5,311 puestos observados en julio del año pasado; es decir, 32,146 puestos superior.
 - De hecho, esta cifra es 7,141 puestos superior a la variación promedio reportada durante los Julios de los 10 años previos (30,316).
 - Durante julio de 2014, se reportan incrementos de 27,481 puestos de tipo permanente y de 9,976 puestos eventuales. Este aumento en el empleo eventual contrasta con la disminución de 6,896 reportada durante julio de 2013.
- En lo que va del año se registra un aumento de 440,911 puestos de trabajo:
 - Este incremento es 140,222 puestos mayor que la variación reportada en el mismo periodo del año anterior (300,689), y 113,481 empleos mayor que la variación promedio reportada en mismo lapso de los 10 años previos (327,430).
 - El 76.2% (335,895) del incremento en lo que va del año corresponde a empleos de tipo permanente y el 23.8% (105,016) a empleos de tipo eventual.
- Finalmente, el crecimiento en los últimos 12 meses fue de 603,240 puestos de trabajo. La tasa de crecimiento se eleva de 3.5% en el mes pasado a 3.7% en este mes de julio de 2014.

§ Series mensuales de empleo asegurado por diferentes dimensiones de interés tales como actividad económica, delegación de adscripción al IMSS, tamaño de patrón, entre otras, se encuentran disponibles en la página de internet del Instituto, sección de Estadísticas en <http://www.imss.gob.mx/estadisticas/financieras/Pages/default.aspx>.



Empleo asegurado en el IMSS

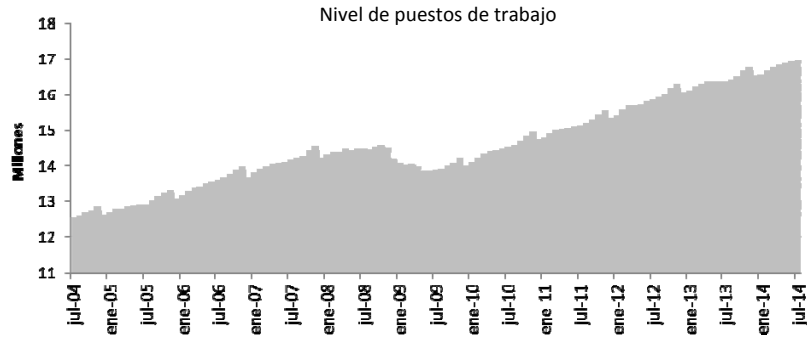

Puestos de trabajo al 31-jul-14: 16,965,972

Variación	
Con respecto al 31-jul-13	603,240 (3.7%)
Con respecto al 31-dic-13	440,911 (2.7%)
Con respecto al 30-jun-14	37,457 (0.2%)

Variación anual de puestos de trabajo

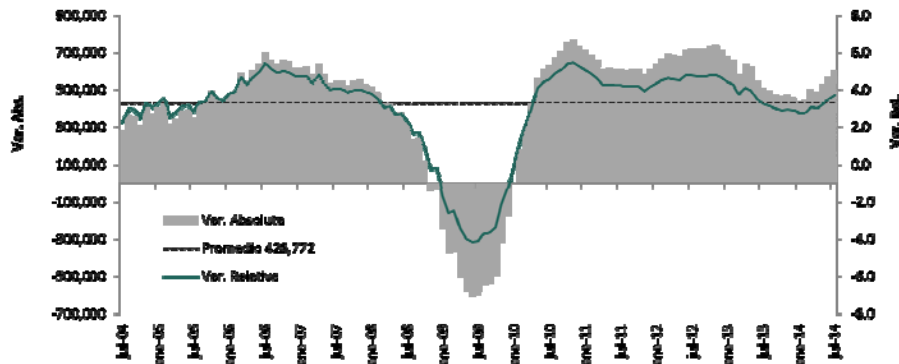

Variación de puestos de trabajo en el IMSS entre el cierre de junio y el 31 de julio de cada año

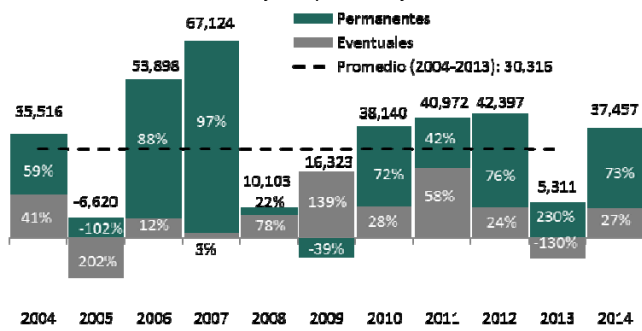

Variación de puestos de trabajo en el IMSS entre el cierre de julio y el 31 de diciembre de cada año

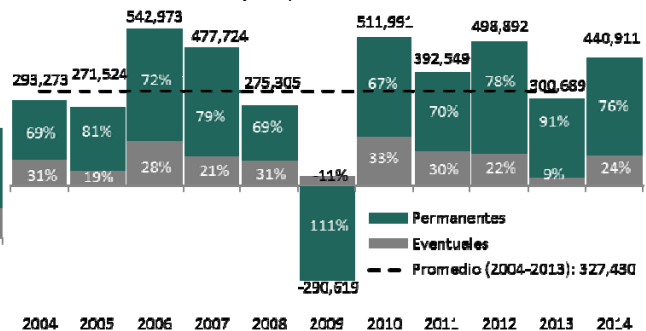

% Variación anual de puestos de trabajo por entidad federativa (jul-14 / jul-13)

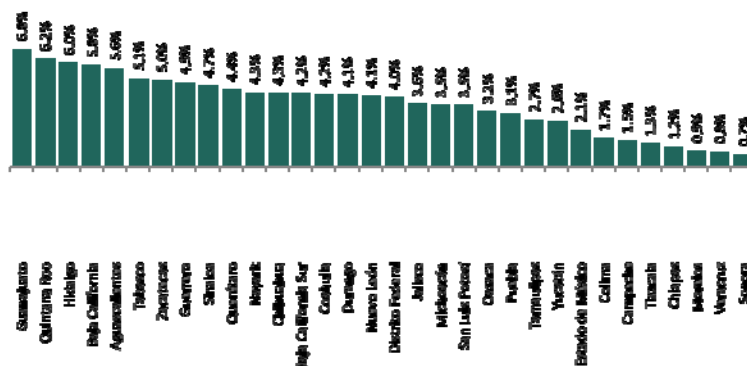

% Variación anual de puestos de trabajo por sector económico (jul-14 / jul-13)

