

RECURSOS FÍSICOS	
<b>CONSULTA EXTERNA DE ESPECIALIDADES</b>	
CONSULTORIO DE CIRUGÍA PEDIÁTRICA	1
CONSULTORIO DE ENDOSCOPÍA PEDIÁTRICA	1
CONSULTORIO DE HEMATOLOGÍA PEDIÁTRICA	2
CONSULTORIO DE INFECTOLOGÍA PEDIÁTRICA	1
CONSULTORIO DE NEFROLOGÍA PEDIÁTRICA	1
CONSULTORIO DE NEUROCIRUGÍA PEDIÁTRICA	1
CONSULTORIO DE NEUROLOGÍA PEDIÁTRICA	1
CONSULTORIO DE ONCOLOGÍA MÉDICA	1
CONSULTORIO DE ONCOLOGÍA QUIRÚRGICA	1
CONSULTORIO DE PEDIATRÍA MÉDICA	3
CONSULTORIO DE ESPECIALIDADES	1
<b>MÓDULO DE SALUD MENTAL</b>	
CONSULTORIO DE PSICOLOGÍA	1
CONSULTORIO DE PSICOPEDIATRÍA	1
<b>MÓDULO DE CUIDADOS PALIATIVOS</b>	
CONSULTORIO DE CUIDADOS PALIATIVOS	1
ANEXO DE PROCEDIMIENTOS	1
CUBÍCULO DE NUTRICIÓN	1
SALA DE LACTANCIA	1
<b>LABORATORIO DE ANÁLISIS CLÍNICOS</b>	
CUBÍCULO PARA TOMA DE MUESTRAS PEDIÁTRICAS	3
CUBÍCULO PARA TOMA DE MUESTRAS BACTERIOLÓGICAS	1
PREPARACIÓN DE MEDIOS DE CULTIVO Y MATERIAL	1
ESTERILIZACIÓN Y LAVADO DE MATERIAL	1
ÁREA DE BACTERIOLOGÍA	1
ÁREA DE COPROS Y ORINA	1
ÁREA AUTOMATIZADA	1
• ÁREA DE HEMATOLOGÍA	1
• ÁREA COAGULACIÓN Y PRUEBAS ESPECIALES	1
• ÁREA DE INMUNOLOGÍA	1
• ÁREA DE QUÍMICA Y ELECTROLITOS	1
ÁREA DE URGENCIAS Y SERVICIOS DE TRANSFUSIÓN	1
CITOGENÉTICA	1
CITOMICA	1
BIOLOGÍA MOLECULAR	1
<b>CENTRO DE COLECTA</b>	
CONSULTORIO	1
TOMA DE MUESTRAS SANGÜÍNEAS (2 LUGARES)	2
LABORATORIO (PRUEBAS RÁPIDAS)	1
RECOLECCIÓN DE SANGRE (ÁREA DE SANGRADO)	1
ALMACÉN DE SANGRE	1
REFLECTORIO (2 LUGARES)	1
<b>IMAGENOLÓGIA</b>	
SALA DE RX SIMPLES	1
SALA DE TOMOGRAFÍA	1
SALA DE RESONANCIA MAGNÉTICA	1
SALA DE ULTRASONIDO	1
INTERPRETACIÓN (CUARTO AZUL 3 LUGARES)	1
<b>RADIOTERAPIA</b>	
CONSULTORIO DE RADIO ONCOLOGÍA	2
ACELERADOR LINEAL	1
TOMOGRATO SIMULADOR	2
ÁREA DE RECUPERACIÓN	1
<b>MORTUORIO Y ANATOMÍA PATOLÓGICA</b>	
SECCIÓN DE CITOLOGÍA	1
SECCIÓN DE HISTOLOGÍA	1
SECCIÓN DE INMUNO-HISTOQUÍMICA	1
SALA DE AUTOPSIAS	1
CUBÍCULO DE TRABAJO DE PATÓLOGOS	2
<b>CRUJÍA (QUIROFANO CENTRAL)</b>	
SALA DE CIRUGÍA GENERAL	3
RECUPERACIÓN POSTQUIRÚRGICA (6 LUGARES)	1
<b>URGENCIAS</b>	
ÁREA DE TRIAGE	1
CONSULTORIOS	2
ÁREA DE ESTABILIZACIÓN (CHOQUE) (1 LUGAR)	1
CUBÍCULO DE REHIDRATACIÓN Y CONTROL TÉRMICO (2 DE REHIDRATACIÓN + 1 DE CONTROL TÉRMICO CON BAÑO DE ARTESA)	3
ÁREA DE CURACIONES	1
ÁREA DE OBSERVACIÓN MENORES	8
(7 LUGARES + 1 AISLADO)	1
<b>UNIDAD DE CUIDADOS INTENSIVOS PARA EL PACIENTE PEDIÁTRICO EN ESTADO CRÍTICO (UCIP)</b>	
CUBÍCULOS (6 LUGARES)	1
<b>QUIMIOTERAPIA</b>	
CONSULTORIO DE ONCOLOGÍA MÉDICA	1
LUGARES PARA TRATAMIENTO (1 LUGAR + 2 AISLADOS)	16
RECUPERACIÓN	1
<b>ADMISIÓN HOSPITALARIA</b>	
HOSPITALIZACIÓN ONCO PEDIATRÍA (40 CAMAS)	1
CAMAS DE HOSPITALIZACIÓN (35 LUGARES + 5 AISLADOS)	40
INHALERAPIA HOSPITALARIA	1
SERVICIOS PARAMÉDICOS	1
CENTRAL DE ESTERILIZACIÓN (CEYE)	1
NUTRICIÓN Y DIETÉTICA	1
GOBIERNO	1
<b>EDUCACIÓN MÉDICA E INVESTIGACIÓN</b>	
AULA DE USOS MÚLTIPLES 20 LUGARES	1
AUDITORIO CON 65 LUGARES	1
FARMACIA	1
<b>DEPARTAMENTO DE INFORMÁTICA Y ARCHIVO CLÍNICO (ARIMAC)</b>	
SERVICIOS GENERALES	1
ROPERIA	1
ALMACÉN GENERAL	1

NORTE

CROQUIS DE LOCALIZACIÓN

PLANO DE CONJUNTO

CORTE ESQUEMÁTICO

SIMBOLOGÍA Y NOTAS

1. LAS COTAS ESTÁN DADAS EN METROS.  
2. LAS COTAS SON AL DIBUJO.

MEMORIA DESCRIPTIVA

Incidentalmente, esta unidad fue planeada por el ISEM (Instituto de Salud del Estado de México) y denominada Centro Integral de Oncología, el cual pudo desarrollarse únicamente hasta la etapa de obra negra. Posteriormente, para su conclusión y adecuación, entra en proceso de donación por parte del Gobierno del Estado de México al Instituto Mexicano del Seguro Social.

El Estado de México es uno de los estados más poblados del país por lo que resulta prioritario fortalecer los recursos destinados a la prevención, el diagnóstico temprano y el tratamiento adecuado de las infecciones que sufren enfermedades oncológicas. La tasa de mortalidad por tumores en este estado es ligeramente superior al promedio nacional, con 2.71 muertes por cada 100,000 menores de 20 años, frente a 2.67 a nivel nacional. Esta diferencia representa 4,000 decesos más en comparación con el promedio nacional, afectando profundamente a las familias mexicanas y al sector salud. Por otro lado, las defunciones por tumores malignos en adolescentes mayores de 10 años fueron un 50% más altas en comparación con las registradas en pacientes menores de esa edad. Además, la tasa de mortalidad por infantes en el Estado de México es de 0.11 por cada 100,000 habitantes, mientras que el 10% de las muertes por infantes ocurren en la población pediátrica de este estado. Las leucemias representan el 50% de los casos de cáncer infantil (1 de cada 2 infantes) y son curables en el 80% de los casos si se diagnostican y tratan a tiempo, lo que supone una ganancia significativa en años de vida infantil.

Con la implementación del primer Laboratorio de Precisión Oncológica Infantil ubicado en el Hospital Oncológico Infantil en el Estado de México, se busca a la resolución de un número creciente de casos infantiles que sufren enfermedades oncológicas, contribuyendo, además, a evitar la saturación del Centro Médico Nacional La Raza. Esta unidad pretende atender a toda la población infantil del OOAD de México Oriente, lo que representa 25.9% de la población total de este área, además puede dar apoyo a la población infantil de otros OOAD cercanos, tales como México Poniente, Hidalgo y D.F. Norte.

Vo. Bo.

ORGANO DE OPERACIÓN ADMINISTRATIVA  
DESCONCENTRADA MÉXICO ORIENTE

DRA. JOSEFINA ESTRADA MARTÍNEZ  
TITULAR DEL ORGANISMO DE OPERACIÓN ADMINISTRATIVA  
DESCONCENTRADA MÉXICO ORIENTE

DRA. EMILIA CHAVIRA PACHECO  
ENCARGADA DE LA JEFEATURA DE SERVICIOS DE  
SERVICIOS MÉDICOS

MTRO. JUAN CARLOS AGUIRRE DE LA ROSA  
ENCARGADO DE LA JEFEATURA DE SERVICIOS ADMINISTRATIVOS

COORDINACIÓN DE PROYECTOS Y SEGUIMIENTO INSTITUCIONAL

ARG. ADA GRISIELA BONIFAZ VILLAR  
TITULAR DE LA COORDINACIÓN DE PROYECTOS Y SEGUIMIENTO INSTITUCIONAL

ARG. ELIAS ARREDONDO ORTEGA  
ENCARGADO DE LA COORDINACIÓN TÉCNICA DE PROYECTOS DE INFRAESTRUCTURA

COORDINACIÓN DE PLANEACIÓN DE SERVICIOS MÉDICOS DE APOYO

ING. ARG. ESP. P.D.E. FRANCISCO CORONEL PASTRANA  
TITULAR DE LA COORDINACIÓN DE PLANEACIÓN DE SERVICIOS MÉDICOS DE APOYO

ARG. ISABEL CRUZ PEREZ  
ENCARGADA DE LA COORDINACIÓN TÉCNICA DE APOYO EN EL DESARROLLO DE ANTEPROYECTOS

ESCALA GRÁFICA:

0 1 2 3 4 5 10 15

1:150

ANTEPROYECTO CONCEPTUAL

MTRO. ZOÉ ALEJANDRO ROBLEDÓ ABURTO  
DIRECTOR GENERAL

MTRO. BORISALINO GONZÁLEZ ANDRADE  
DIRECCIÓN DE ADMINISTRACIÓN

ING. ANA DE GORTARI PEÑERÍA  
UNIDAD DE INFRAESTRUCTURA, PROYECTOS ESPECIALES Y CARTERA DE INVERSIÓN

ARG. ADA GRISIELA BONIFAZ VILLAR  
TITULAR DE LA COORDINACIÓN DE PROYECTOS Y SEGUIMIENTO INSTITUCIONAL

ARG. ELIAS ARREDONDO ORTEGA  
ENCARGADO DE LA COORDINACIÓN TÉCNICA DE PROYECTOS DE INFRAESTRUCTURA

ING. ARG. ESP. P.D.E. FRANCISCO CORONEL PASTRANA  
DIRECCIÓN DE DESARROLLO DE ANTEPROYECTOS

UBICACIÓN: ECATEPEC, EDO. DE MÉXICO

LOCALIDAD: LOTE 23, MZ. 74, ZONA 03, VÍA JOSÉ LÓPEZ PORTILLO  
ESQ. CALLE ADOLFO LÓPEZ MATEOS, C.P. 55024

TIPO DE UNIDAD: HOSPITAL ONCOLÓGICO PEDIÁTRICO  
40 CAMAS

TIPO DE OBRA: ADECUACIÓN

NOMBRE DEL PLANO: PLANTA BAJA  
ARQUITECTÓNICA

PROYECTO: DIVISIÓN DE DESARROLLO DE ANTEPROYECTOS

FECHA: AGOSTO 2025

ESCALA: 1:150

CLAVE DEL PLANO: AP-01

REVISIÓN:



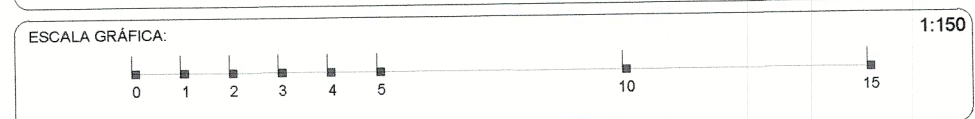
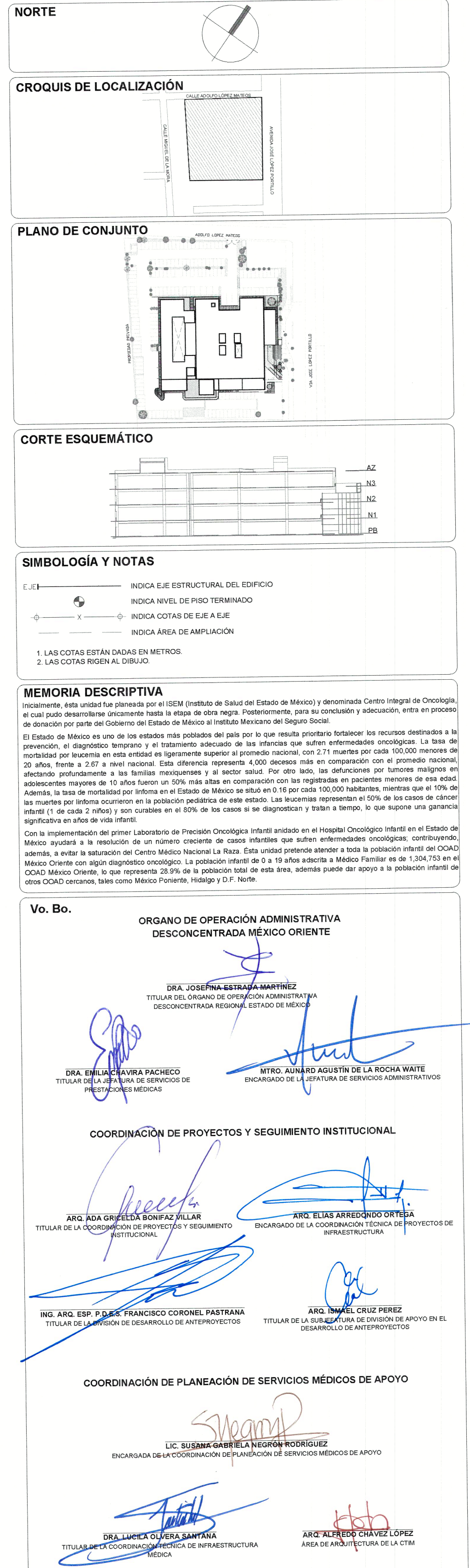
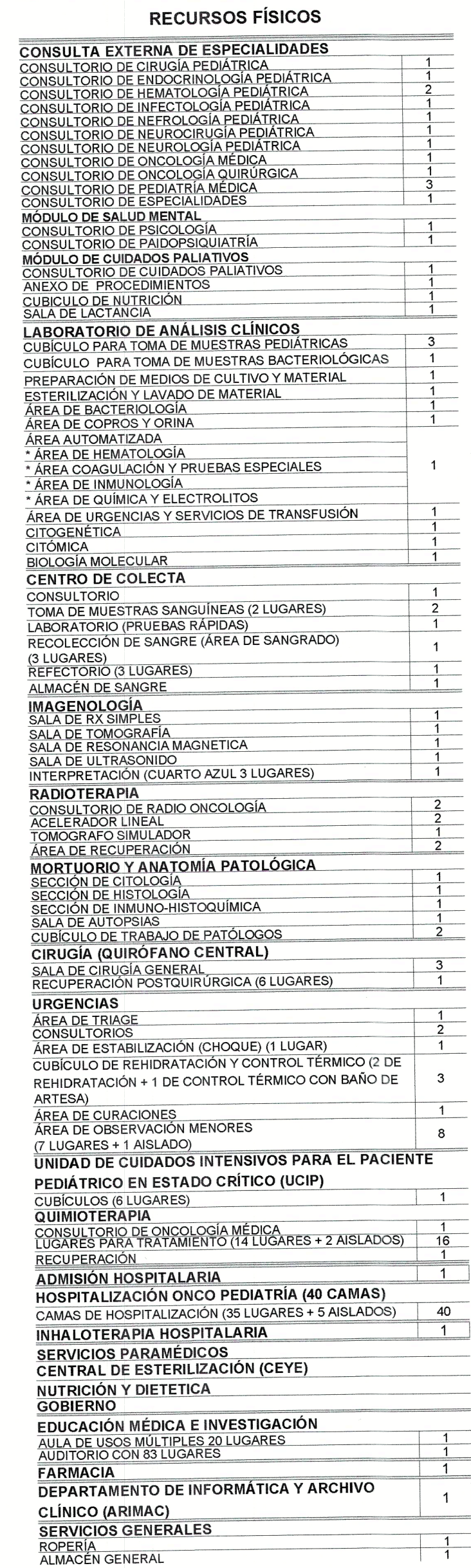

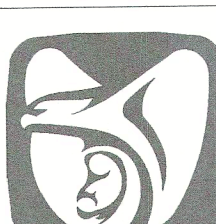
<h1 style="text-align: center;">ANTEPROYECTO CONCEPTUAL</h1>			
<p style="text-align: center;"><b>MTRD. ZOÉ ALEJANDRO ROBLEDO ABURTO</b> DIRECTOR GENERAL</p>			
<p style="text-align: center;"><b>MTRD. BORSALINI NO GONZALEZ ANDRÉS</b> DIRECTOR DE ADMINISTRACIÓN</p>			
<p style="text-align: center;"><b>ING. ANA DE GORTARI PEDROZA</b> UNIDAD DE INFRAESTRUCTURA PROYECTOS Y EQUIPAMIENTO / CAPTERA DE INVERSIÓN</p>			
<p style="text-align: center;"><b>ARQ. ADA GARCILLO RODRÍGUEZ VILLAR</b> TITULAR DE LA COORDINACIÓN DE LOS PROYECTOS Y EQUIPAMIENTO INSTITUCIONAL</p>			
<p style="text-align: center;"><b>ARQ. ELIAS ARRENDONDO ORTEGA</b> ENCARGADO DE LA COORDINACIÓN DE LOS PROYECTOS DE INFRAESTRUCTURA</p>			
<p style="text-align: center;"><b>ING. ARD. ESP. D. S. FRANCISCO CORONA CASTRANA</b> DISEÑO DE DESARROLLO DE ANTEPROYECTOS</p>			
	UBICACIÓN:	ECATEPEC, EDO DE MÉXICO	
	LOCALIDAD:	LUGAR 23, KM. 74.20N. 303, VÍA JOSÉ LÓPEZ PORTILLO EDO. CALLE ADOLFO LÓPEZ MATEOS, C.P. 59024.	
	TIPO DE UNIDAD:	HOSPITAL ONCOLÓGICO PEDIÁTRICO 40 CAMAS	
	TIPO DE OBRA:	ADECUACIÓN	
NOMBRE DEL PLANTA:		REVISIÓN	
<h2 style="text-align: center;">PLANTA ARQUITECTÓNICA PRIMER NIVEL</h2>			
PROYECTO DE DESARROLLO DE ANTEPROYECTOS	FECHA: AGOSTO 2025	ESCALA: 1:50	



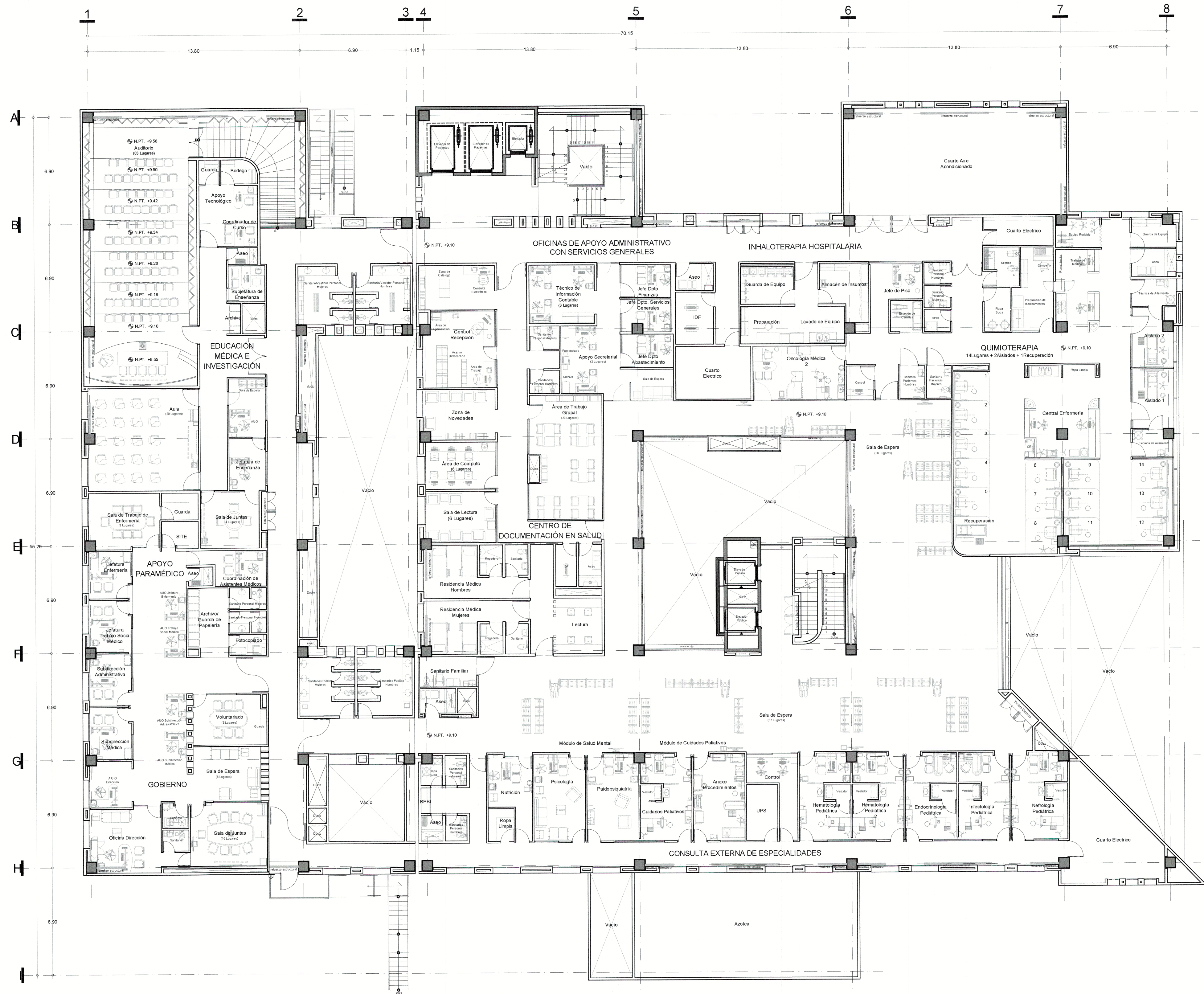

RECURSOS FÍSICOS	
CONSULTA EXTERNA DE ESPECIALIDADES	
CONSULTORIO DE CIRUGIA PEDIÁTRICA	1
CONSULTORIO DE ENDOCRINOLOGIA PEDIÁTRICA	1
CONSULTORIO DE HEMATOLOGIA PEDIÁTRICA	2
CONSULTORIO DE INFECTOLOGIA PEDIÁTRICA	1
CONSULTORIO DE NEUROLOGIA PEDIÁTRICA	1
CONSULTORIO DE NEUROQUIRURGIA PEDIÁTRICA	1
CONSULTORIO DE ONCOLOGIA PEDIÁTRICA	1
CONSULTORIO DE ONCOLOGIA QUIRURGICA	1
CONSULTORIO DE PEDIATRIA MEDICA	1
CONSULTORIO DE ESPECIALIDADES	1
MODULO DE SALUD MENTAL	1
CONSULTORIO DE PSICOLOGIA	1
CONSULTORIO DE PSICOPSIQUIATRIA	1
MODULO DE CUIDADOS PALIATIVOS	1
CONSULTORIO DE CUIDADOS PALIATIVOS	1
ANEXO DE PROCEDIMIENTOS	1
CUBICULO DE NUTRICION	1
SALA DE LACTANCIA	1
LABORATORIO DE ANALISIS CLINICOS	
CUBICULO PARA TOMA DE MUESTRAS PEDIÁTRICAS	3
CUBICULO PARA TOMA DE MUESTRAS BACTERIOLÓGICAS	1
PREPARACION DE MEDIOS DE CULTIVO Y MATERIAL	1
ESTERILIZACION Y LAVADO DE MATERIAL	1
AREA DE BACTERIOLOGIA	1
AREA DE COPROS Y ORINA	1
AREA AUTOMATIZADA	1
* AREA DE HEMATOLOGIA	1
* AREA CONSULTACION Y PRUEBAS ESPECIALES	1
* AREA DE INMUNOLOGIA	1
* AREA DE QUIMICA Y ELECTROLITOS	1
AREA DE URGENCIAS Y SERVICIOS DE TRANSFUSION	1
CITOGENETICA	1
CITOMICA	1
BIOLÓGICA MOLECULAR	1
CENTRO DE COLECTA	
CONSULTORIO	1
TOMA DE MUESTRAS SANGUÍNEAS (2 LUGARES)	2
LABORATORIO (PRUEBAS RAPIDAS)	1
RECOLECCION DE SANGRE (AREA DE SANGRADO)	1
(3 LUGARES)	1
REFECTORIO (3 LUGARES)	1
ALMACEN DE SANGRE	1
IMAGENOLOGIA	
SALA DE RX SIMPLES	1
SALA DE TOMOGRAFIA	1
SALA DE RESONANCIA MAGNETICA	1
SALA DE ULTRASONIAS	1
INTERPRETACION (CUARTO AZUL 3 LUGARES)	1
RADIOTERAPIA	
CONSULTORIO DE RADIO ONCOLOGIA	2
ACELERADOR LINEAL	1
TOMOGRAFO SIMULADOR	2
MORTUORIO Y ANATOMIA PATOLOGICA	
SECCION DE HISTOLOGIA	1
SECCION DE INMUNO-HISTOQUIMICA	1
SALA DE AUTOPSIAS	1
CUBICULO DE TRABAJO DE PATOLOGOS	2
CIRUGIA (QUIROFANO CENTRAL)	
SALA DE CIRUGIA GENERAL	3
RECUPERACION POSTQUIRURGICA (6 LUGARES)	1
URGENCIAS	
AREA DE TRIAGE	1
CONSULTORIOS	2
AREA DE ESTABILIZACION (CHOQUE) (1 LUGAR)	1
CUBICULO DE REHIDRATACION Y CONTROL TERMICO (2 DE REHIDRATACION + 1 DE CONTROL TERMICO CON BAÑO DE ARTESA)	3
AREA DE CURACIONES	1
AREA DE OBSERVACION MENORES (7 LUGARES + 1 AISLADO)	8
UNIDAD DE CUIDADOS INTENSIVOS PARA EL PACIENTE PEDIÁTRICO EN ESTADO CRITICO (UCIP)	
CUBICULOS (6 LUGARES)	1
QUIMIOTERAPIA	
CONSULTORIO DE ONCOLOGIA MEDICA	1
LUGARES PARA TRATAMIENTO (14 LUGARES + 2 AISLADOS)	16
RECUPERACION	1
ADMISION HOSPITALARIA	
HOSPITALIZACION ONCO PEDIATRIA (40 CAMAS)	
CAMAS DE HOSPITALIZACION (35 LUGARES + 5 AISLADOS)	40
INHALOTERAPIA HOSPITALARIA	
SERVICIOS PARAMEDICOS	
CENTRAL DE ESTERILIZACION (CEYE)	
NUTRICION Y DIETETICA	
GOBIERNO	
EDUCACION MEDICA E INVESTIGACION	
AULA DE USOS MULTIPLES 20 LUGARES	1
AUDITORIO CON 83 LUGARES	1
FARMACIA	
DEPARTAMENTO DE INFORMATICA Y ARCHIVO	
CLINICO (ARIMAC)	1
SERVICIOS GENERALES	
ROPERIA	
ALMACEN GENERAL	1

NORTE

CROQUIS DE LOCALIZACIÓN

PLANO DE CONJUNTO

CORTE ESQUEMÁTICO

SIMBOLOGÍA Y NOTAS

EJE= INDICA EJE ESTRUCTURAL DEL EDIFICIO  
INDICA NIVEL DE PISO TERMINADO  
X= INDICA COTAS DE EJE A EJE

1. LAS COTAS ESTÁN DADAS EN METROS.  
2. LAS COTAS SIGEN AL DIBUJO.

MEMORIA DESCRIPTIVA

Inconcluso, esta unidad fue planeada por el ISEM (Instituto de Salud del Estado de México) y denominada Centro Integral de Oncología, el cual pudo desarrollarse únicamente hasta la etapa de obra negra. Posteriormente, para su conclusión y adecuación, entra en proceso de ejecución por parte del Gobierno del Estado de México el Instituto Mexicano del Seguro Social.

El Estado de México es uno de los estados más poblados del país por lo que resulta prioritario fortalecer los recursos destinados a la prevención, el diagnóstico temprano y el tratamiento adecuado de las enfermedades que sufren enfermedades oncológicas. La tasa de mortalidad por leucemia en esta entidad es ligeramente superior al promedio nacional, con 2.71 muertes por cada 100,000 menores de 20 años, frente a 2.67 a nivel nacional. Esta diferencia representa 4,000 decesos más en comparación con el promedio nacional, afectando profundamente a las familias mexicanas y al sector salud. Por otro lado, las defunciones por tumores malignos en adolescentes mayores de 10 años fueron un 50% más altas en comparación con las registradas en pacientes menores de esa edad. Además, la tasa de mortalidad por infarto en el Estado de México se sitúa en 1.16 por cada 100,000 habitantes, mientras que el 10% de las muertes por infarto ocurrieron en la población pediátrica de este estado. Las leucemias representan el 50% de los casos de cáncer infantil (1 de cada 2 niños) y son curables en el 80% de los casos si se diagnostican y tratan a tiempo, lo que supone una ganancia significativa en años de vida infantil.

Con la implementación del primer Laboratorio de Precisión Oncológica Infantil anexo al Hospital Oncológico Infantil en el Estado de México ayudará a la resolución de un número creciente de casos infantiles que sufren enfermedades oncológicas, contribuyendo, además, a evitar la saturación del Centro Médico Nacional La Raza. Esta unidad pretende atender a toda la población infantil del OCAID México Oriente con algún diagnóstico oncológico. La población infantil de 0 a 16 años adscrita a México Familiar es de 1,304,753 en el OCAID México Oriente, lo que representa 28.9% de la población total de esta área, además podrá dar apoyo a la población infantil de otros OCAID cercanos, tales como México Poniente, Hidalgo y D.F. Norte.

Vo. Bo.

ORGANO DE OPERACIÓN ADMINISTRATIVA  
DESCONCENTRADA MÉXICO ORIENTE

DRA. JOSEFINA ESTRADA MARTÍNEZ  
TITULAR DEL ORGANISMO DE OPERACIÓN ADMINISTRATIVA  
DESCONCENTRADA MÉXICO ORIENTE

DRA. EMMA CHAVIRA PACHECO  
TITULAR DE LA SUBSECRETARÍA DE SERVICIOS DE PREVENCIÓN MÉDICA

MTRO. ALVARO AGUIRRE DE LA ROCHA WATTE  
ENCARGADO DE LA SUBSECRETARÍA DE SERVICIOS ADMINISTRATIVOS

COORDINACIÓN DE PROYECTOS Y SEGUIMIENTO INSTITUCIONAL

ARG. ANA GRISELDA BONÍFAS VILLAR  
TITULAR DE LA COORDINACIÓN DE PROYECTOS Y SEGUIMIENTO INSTITUCIONAL

ARG. ELIAS ARREDONDO ORTEGA  
ENCARGADO DE LA COORDINACIÓN TÉCNICA DE PROYECTOS DE INFRAESTRUCTURA

ING. ARG. ESP. P.D.E.S. FRANCISCO CORONEL PASTRANA  
TITULAR DE LA DIVISIÓN DE DESARROLLO DE ANTEPROYECTOS

ARG. JUAN CARLOS RIVERA  
TITULAR DE LA SUBSECRETARÍA DE DIVISIÓN DE APOYO EN EL DESARROLLO DE ANTEPROYECTOS

COORDINACIÓN DE PLANEACIÓN DE SERVICIOS MÉDICOS DE APOYO

LIC. SUSANA ZAMBRANA RODRÍGUEZ  
ENCARGADA DE LA COORDINACIÓN DE PLANEACIÓN DE SERVICIOS MÉDICOS DE APOYO

DRA. LUCILA OLIVERA SANTANA  
TITULAR DE LA COORDINACIÓN DE SERVICIOS DE INFRAESTRUCTURA MÉDICA

ARG. ALFREDO CHAVEZ LÓPEZ  
AREA DE INFRAESTRUCTURA DE LA CTM

ESCALA GRÁFICA

ANTEPROYECTO CONCEPTUAL

MTRO. ZOÉ ALEJANDRO ROBLEDO ABURTO  
DIRECTOR GENERAL

MTRO. BORISALDO GONZÁLEZ ANDRADE  
DIRECCIÓN DE ADMINISTRACIÓN

ING. ANA DE GORTARI PEDROZA  
UNIDAD DE INFRAESTRUCTURA, PROYECTOS ESPECIALES Y CARTERA DE INVERSIÓN

ARG. ADA GRISELDA BONÍFAS VILLAR  
TITULAR DE LA COORDINACIÓN DE PROYECTOS Y SEGUIMIENTO INSTITUCIONAL

ARG. ELIAS ARREDONDO ORTEGA  
ENCARGADO DE LA COORDINACIÓN TÉCNICA DE PROYECTOS DE INFRAESTRUCTURA

ING. ARG. ESP. P.D.E.S. FRANCISCO CORONEL PASTRANA  
DIVISIÓN DE DESARROLLO DE ANTEPROYECTOS

UBICACIÓN: ECATEPEC, EDO. DE MÉXICO

LOCALIDAD: LOTE 23, MZ. 74, ZONA 10, VÍA JOSÉ LÓPEZ PORTILLO ESQ. CALLE ADOLFO LÓPEZ MATEOS, C. P. 55024

TIPO DE UNIDAD: HOSPITAL ONCOLÓGICO PEDIÁTRICO

TIPO DE OBRA: ADICUACIÓN

CLAVE DEL PLANO: AP-03

NOMBRE DEL PLANO: PLANTA ARQUITECTÓNICA SEGUNDO NIVEL

PROYECTO: DIVISIÓN DE DESARROLLO DE ANTEPROYECTOS

FECHA: ABRIL 2025

ESCALA:

REVISIÓN:



NORTE

### CROQUIS DE LOCALIZACIÓN

**PLANO DE CONJUNTO**

### CORTE ESQUEMÁTICO

### SIMBOLOGÍA Y NOTAS

EJE ——— INDICA EJE ESTRUCTURAL DEL EDIFICIO  
 ○ ——— INDICA NIVEL DE PISO TERMINADO  
 ○ ——— INDICA COTAS DE EJE A EJE

1 LAS COTAS ESTÁN DADAS EN METROS.  
 2 LAS COTAS REFINAN AL DIBUJO.

### MEMORIA DESCRIPTIVA

Inicialmente, esta unidad fue planeada por el ISEM (Instituto de Salud del Estado de México) y denominada Centro Integral de Oncología al cual pudo desarrollarse únicamente hasta la etapa de obra negra. Posteriormente, para su construcción y adecuación, entra en proceso de donación por parte del Gobierno del Estado de México al Instituto Mexicano del Seguro Social.

El Estado de México es uno de los estados más poblados del país por lo que resulta oportuno fortalecer los recursos destinados a la prevención, el diagnóstico temprano y el tratamiento adecuado de las infecciones que sufren enfermedades oncológicas. La tasa de mortalidad por leucemia en esta entidad se igualmente superior al promedio nacional, con 2.7 muertes por cada 100,000 menores de 20 años, frente a 2.67 a nivel nacional. Esta elevancia representa 4,000 óbitos más en comparación con el promedio nacional afectando profundamente a las familias mexiquenses y al sector salud. Por otro lado, las defunciones por tumores malignos en adolescentes mayores de 10 años están en 50% más altas en comparación con las registradas en pacientes menores de esa edad. Además, la tasa de mortalidad por linfoma en el Estado de México se sitúa en 16 por cada 100,000 habitantes, mientras que el 10% de las muertes por linfoma ocurren en la población pediátrica de este estado. Las leucemias representan el 8% de las causas de cáncer en niños (1 de cada 2 niños) y son curables en el 80% de los casos si se diagnostican y tratan a tiempo, lo que supone una ganancia significativa en años de vida infantil.

Con la implementación del primer Laboratorio de Práctica Oncológica Infantil dentro en el Hospital Oncológico Infantil en el Estado de México ayudará a la resolución de un número creciente de casos infantiles que sufren enfermedades oncológicas; contribuyendo además, a evitar la saturación del Centro Médico Nacional La Raza. Esta unidad pretende atender a toda la población infantil del COAD México Oriente con algún diagnóstico oncológico. La población infante de 0 a 18 años residente a México Familiar es de 1,504,753 en el COAD México Oriente, lo que representa 20.9% de la población total de esta área, además puede dar apoyo a la población infantil de otros COAD cercanos, tales como México Poniente, Hidalgo y Tlaxcala.

---

**Vo. Bo.**

**ORGANO DE OPERACIÓN ADMINISTRATIVA  
DESCONCENTRADA MÉXICO ORIENTE**

*[Signature]*

**DRA. JOSEFINA ESTRADA MARTINEZ**  
TITULAR DEL ORGANISMO DE CREACIÓN ADMINISTRATIVA  
DESCONCENTRADA REGIONAL ESTADO DE MÉXICO

*[Signature]*      *[Signature]*

**DRA. TELMA CHAVIRA PACIFICO**                                  **MRS. AUKARD AGUIRRE DE LA ROCHA WATTE**  
TITULAR DE LA DIVISIÓN DE SERVICIOS DE PRESTACIONES MEDICAS                                  ENCARGADA DE LA DIVISIÓN DE SERVICIOS ADMINISTRATIVOS

---

**COORDINACIÓN DE PROYECTOS Y SEGUIMIENTO INSTITUCIONAL**

*[Signature]*      *[Signature]*

**ARQ. ADA GRACIELA BONÍFAZ VILLAR**                                  **MRD. ELIAS ARREDONDO ORTEGA**  
TITULAR DE LA COORDINACIÓN DE PROYECTOS Y SEGUIMIENTO INSTITUCIONAL                                  ENCARGADO DE LA COORDINACIÓN TÉCNICA DE PROYECTOS DE INFRAESTRUCTURA

---

*[Signature]*      *[Signature]*

**ING. ADRI. ESP. P.D.E.S. FRANCISCO CORONEL PASTRANA**                                  **ARO. ISMAEL CRISTIAN PEREZ**  
TITULAR DE LA DIVISIÓN DE DESARROLLO DE PROYECTOS                                  TITULAR DE LA SUBDIVISIÓN DE DIVISION DE OPORTUNIDAD EN EL DESARROLLO DE INTERVENCIONES

---

**COORDINACIÓN DE PLANEACIÓN DE SERVICIOS MÉDICOS DE APOYO**

*[Signature]*

**LIC. SUSANA GABRIELA NEGRÓN RODRIGUEZ**  
ENCARGADA DE LA COORDINACIÓN DE PLANEACIÓN DE SERVICIOS MÉDICOS DE APOYO

---

*[Signature]*      *[Signature]*

**DRA. LUCILA OLIVERA SANFABIA**                                  **ARS. ALFREDO CHAVEZ LOPEZ**  
TITULAR DE LA COORDINACIÓN TÉCNICA DE PROYECTOS DE INFRAESTRUCTURA MEDICA                                  ÁREA DE ARQUITECTURA DE LA CTM

---

**ESCALA GRÁFICA:**

0    1    2    3    4    5    10    15    1:150

### ANTEPROYECTO CONCEPTUAL

**MTRD. ZOÉ ALEJANDRO ROBLEDÓ ABURTO**

**MTRD. BORBOLAN GONZÁLEZ ANDRAGE**  
DIRECCIÓN ADMINISTRATIVA

**ING. ANA DE GORTARI PEDROZA**  
UNIDAD DE INFRASTRUCTURA ESPECIALIZADA ORIENTADA EN INVERSIÓN

**ARQ. ADA GRACIELA BONÍFAZ VILLAR**  
TITULAR DE LA COORDINACIÓN DE PROYECTOS Y SEGUIMIENTO INSTITUCIONAL

**MRD. ELIAS ARREDONDO ORTEGA**  
ENCARGADO DE LA COORDINACIÓN TÉCNICA DE PROYECTOS DE INFRAESTRUCTURA

**ING. ARO. ESP. P.D.E.S. FRANCISCO CORONEL PASTRANA**  
DIVISIÓN DE DESARROLLO DE PROYECTOS

**UBICACIÓN:** ECATEPEC, EDO DE MEXICO

**LOCALIDAD:** LOT# 23, MA ZONA 03, VÍA JOSÉ LÓPEZ PORTILLO  
ESQ. CALLE ADOLFO LÓPEZ MATEOS, C.P. 55024

**TIPO DE UNDA:** HOSPITAL ONCOLÓGICO PEDIÁTRICO 40 CAMAS

**TIPO DE OBRA:** AJUSTACIÓN

**NOMBRE DEL PLAN:** PLANTA ARQUITECTONICA TERCER NIVEL

**PROYECTO:** DIVISIÓN DE DESARROLLO DE PROYECTOS

**FECHA:** AGOSTO 2025

**LIBRO:** 1169

**CLAVE DEL PLANO**

**AP-04**

**REVISIÓN**

**IMSS**